

# El Consistorio elaborará un nuevo reglamento sobre el euskera este año

El área de Euskera actúa principalmente en la concesión de ayudas para el estudio y el ocio y la transmisión familiar

A. LASUEN

ERMUA. El Ayuntamiento de Ermua elaborará este año un Reglamento del Euskera para poder redactar posteriormente un Plan de Normalización del Euskera, que permita a la administración local adaptarse y actualizar la normativa vigente. Así lo adelantó la concejala del Departamento de Euskera, Harri Araiztegi, en la presentación de los proyectos y objetivos para este año del área municipal de la que es responsable.

En 2024 el Área para el fomento y la difusión del Euskera contará con 324.556 euros de presupuesto municipal. Son 21.368 euros menos que el año

anterior, principalmente debido a que el euskaltegi municipal requerirá una menor inversión.

Según explicó Araiztegi, desde el área de Euskera se trabajan principalmente dos ámbitos. «Por un lado, se continúan potenciando las becas para el estudio del euskera, y por otra parte, se trata de potenciar el euskera en el ocio y la transmisión familiar».

## Familia y tiempo libre

De hecho, prácticamente el 50% del presupuesto de Euskera se destina al apartado dirigido a ocupar el tiempo libre y de familia, materializando actividades socioculturales, con una inversión de cerca de 136.00 euros para este año.

El 22% del presupuesto de Euskera se destina a la alfabetización y euskaldunización de la población, y la partida más importante va dirigida a financiar el euskaltegi municipal.

El 10% del presupuesto de esta área se destina al marco de la educación y el 9% al campo de la cultura. La sensibilización en torno al idioma alcanza inversiones del 4% del presupuesto, que este año ha aumentado, pasando de cerca de 15.000 en 2023, a más de 20.000 euros. El 3% de la inversión de Euskera se traslada en ayudas para el comercio y la hostelería local (4.000 euros).

Por último, en 2023 se comenzó a trabajar en colaboración con el área de Deportes, para evitar malos hábitos en este ámbito, por lo que se destina un 1% de su presupuesto a este objetivo.

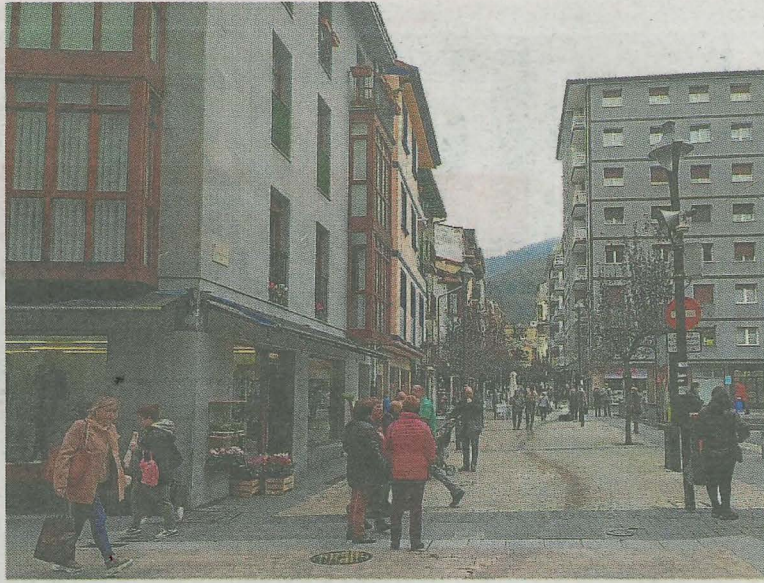

Ya está abierta la inscripción para perseguir la eficiencia energética. A. L.

# Ermua ofrece a su comercio servicios en torno a la energía

El consistorio propone la realización de un estudio energético individual y la puesta en marcha de una agrupación para lograr precios más competitivos

AINHOA LASUEN

ERMUA. El Área de Desarrollo Económico del Ayuntamiento de Ermua ha puesto en marcha un proyecto para promover la sostenibilidad del comercio de Ermua. De hecho, ya se han abierto las inscripciones para el proyecto de mejora de la eficiencia energética en comercios de la villa. La inscripción se puede realizar a través de la web municipal ([www.ermua.eus](http://www.ermua.eus)).

El objetivo de esta iniciativa es

mejorar la eficiencia y el ahorro energético de los establecimientos comerciales interesados. Para ello, se pondrán a su disposición varios servicios.

## Servicio gratuito de asesoría

En primer lugar, se podrá contar con un servicio gratuito de monitorización y asesoría energética personalizado, en el cual un equipo técnico especializado analizará los sistemas y el consumo eléctrico de cada comercio y planteará una serie de medidas de ahorro energético individualizadas. Previamente se realizarán visitas a los establecimientos interesados para recopilar la información necesaria y proponer las medidas para promover el ahorro energético.

A partir de la información ex-

traída del servicio, de asesoría, se analizará la viabilidad de poner en marcha una agrupación de comercios para la compra eléctrica conjunta. Mediante esta idea se pretenden lograr unos precios más competitivos que los que cada persona usuaria podría obtener individualmente en el suministro de energía eléctrica. Esta posibilidad estará abierta a cualquier comercio que quiera adherirse.

## Adquirir energía en grupo

Todos los comercios minoristas ubicados en Ermua pueden participar en este proyecto, si están interesados en ser asesorados de forma individualizada en materia de eficiencia energética y adherirse a una agrupación para la compra conjunta de energía.

Una vez realizada la inscripción, el Ayuntamiento de Ermua se encargará de ponerse en contacto con los comercios interesados que posteriormente serán visitados por un equipo de expertos en eficiencia energética para recopilar la información necesaria y proponer medidas para promover el ahorro energético.

Los comercios minoristas podrán adherirse a este proyecto mediante la firma de la solicitud y aportando un DNI y una factura de la luz para poder recoger los datos de consumo. Las primeras tomas de contacto se realizarán durante este mes de enero.

La iniciativa está enmarcada en el programa para promover la sostenibilidad de las áreas comerciales y cuenta con una subvención de los fondos Next Generation EU, gracias a que el Ayuntamiento de Ermua ha sido seleccionado por el Ministerio de Industria, Comercio y Turismo como beneficiario en la convocatoria de ayudas para el apoyo a mercados, zonas urbanas comerciales, comercio no sedentario y canales cortos de comercialización. Esta ayuda se enmarca en el Plan Nacional de Recuperación, Transformación y Resiliencia.

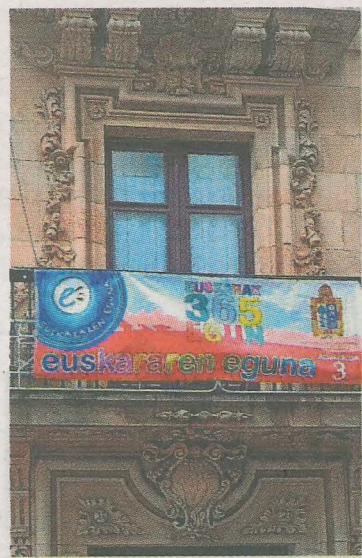

Pancarta del 3 de diciembre. A. L.

## TELÉFONOS DE INTERÉS

<b>URGENCIAS</b>	
SOS DEIAK	112
DYA	943 464 622
<b>HOSPITALES</b>	
Hospital Mendaro	943 032 800
Ambulatorio de Eibar	943 032 500
Ambulatorio de Eibar (Torrekua)	943 032 650
Ambulatorio de Ermua	943 032 630
<b>POLICÍA MUNICIPAL</b>	
Eibar	943 708 424
Ermua	943 176 300
<b>ERTZAINZA</b>	
Eibar	943 531 700
<b>BOMBEROS</b> Toda la provincia	
	112
<b>TRANSPORTES</b>	
Euskotren	902 543 210
Pesa Eibar	902 101 210
Bizkaibus	902 222 265
<b>TAXIS</b>	
Eibar	943 203 071 y 943 201 325
Ermua	943 170 396
<b>AYUNTAMIENTOS</b>	
Eibar (Centralita)	943 708 400
Eibar (Oficina de información a la Ciudadanía. Pegora)	010
Ermua	943 176 322

\* EL CORREO no se hace responsable de cambios de última hora

## CARTELERA DE CINE

### EIBAR

**COLISEO** Merkatu Kalea, 2

Anatomía de una caída	19.30
La sombra de Caravaggio	19.30
Los colores del incendio	19.30

### ERMUA

**ERMUA ANTZOKIA** Iparragirre, s/n

Scrapper	20.30
----------	-------

## COMUNICACIONES

### AUTOBUSES

#### EIBAR-SAN SEBASTIÁN

Laborables: 6.10\*, 6.40\*, 7.10\*, 7.40, 8.10, 8.45\*, 9.15\*, de 10.10 a 21.10 cada hora, 13.05\*, 18.10\*, 19.10\*  
Sábados: 6.40\*, 7.10\*, 8.10, 8.45\*, 9.15\*, de 10.10 a 17.10 cada hora, 13.15\*, 15.10\*, 16.10\*, 18.10\*, 19.10\*, 20.10\*, 21.30, 23.10.  
Festivos: 8.10, 10.10\*, 12.10, 13.10, 15.10\*, 17.10, 18.10, 19.10\* y 21.45\*  
\*Salida desde Ermua diez minutos antes

#### SAN SEBASTIÁN-EIBAR

Laborables: 6.50, 7.20\*, 7.50\*, de 8.20 a 14.20 cada hora, 11.20\*, 14.30\*, 14.50\*, 15.20\*, 16.20\*, 17.20, de 18.20\* a 22.20\* cada hora.

Sábados: 6.50, 7.20\*, 7.50\*, de 8.20 a 21.20\* cada hora, 11.20\*, 14.20\*, 16.20\*, 17.20\*, 18.20\*, 19.20\*, 22.35\* y 00.20.  
Domingos y festivos: de 9.20\*, 11.20\*, 13.20, 14.20\*, 16.20\*, de 18.20\* a 20.20\* cada hora, y 22.20\*  
\*Llegada a Ermua

#### EIBAR-BILBAO (Autopista)

De lunes a sábado: Desde las 6.40 hasta las 20.40 cada hora. Domingos y festivos: Desde las 7.40 hasta las 21.40 cada hora.

#### BILBAO-EIBAR (Autopista)

Laborables: De 6.40 a 21.40 cada media hora. Sábados-festivos: 7.40 a 21.40 cada media hora.

#### EIBAR-VITORIA

Laborables: 6.25, 6.40, 6.55 y de 7.30 a 21.30 cada hora.  
Festivos: De 6.30 a 23.30 cada hora.

#### VITORIA-EIBAR

Laborables: 6.15, 7.00, 7.15, 7.45 y de 8.15 a 22.15 cada hora.  
Festivos: De 6.15 a 22.15 cada hora

#### EIBAR-PAMPLONA

Laborables y festivos: 8.30

#### PAMPLONA-EIBAR

Laborables y festivos: 11.00.

#### EIBAR-ARRATE

Laborables: 15.00.  
Sábados: 14.00  
Festivos: 9.00, 10.00, 11.00, 12.00 y 13.00.

#### ARRATE-EIBAR

Laborables: 15.30.  
Sábados: 14.30  
Festivos: 9.30, 10.30, 11.30, 12.30 y 13.30.

#### EIBAR-ELGETA

Laborables: 6.30, 8.30, 11.00, 13.30, 15.30, 16.30, 18.30 y 20.30  
Festivos: 8.30, 11.30, 13.30, 15.30 y 20.30.

#### ELGETA-EIBAR

Laborables: 6.50, 8.50, 11.20, 13.50, 15.50, 16.50, 18.50 y 20.50  
Festivos: 8.50, 11.50, 13.50, 15.50 y 20.50.

#### EIBAR-HOSPITAL MENDARO

Lunes a viernes: 6.20, 7.05 (de 7.05 a 22.35 cada media hora).  
Sábados: De 7.00 a 21.00 cada hora.  
Domingos: de 8.00 a 21.00 cada hora.

#### HOSPITAL MENDARO-EIBAR

Laborables: De 6.45 a 21.15 cada media hora.  
Sábados y festivos: De 7.45 a 20.45 cada hora.

## TRENES

### BILBAO-EIBAR

Laborables: 5.57. Diario: (De 6.57 a 20.57 cada

hora), 9.34 y 20.34.  
Sábado noche: 23.50, 1.50, 3.50 y 5.50.

### EIBAR-BILBAO

Laborables: 6.13, 7.13. Diario: (De 8.13 a 22.13 cada hora), 10.36 y 21.36. Noches: 2.05, 4.05, 6.05 y 7.29.

### ERMUA-BILBAO

Laborables: 6.19 y 7.19. Diario: De 8.19 a 21.19 cada hora.

### SAN SEBASTIÁN-EIBAR

Laborables: 5.47, 6.47. Diario: De 7.47 a 20.47, cada hora, 9.20 y 20.20.

### EIBAR-SAN SEBASTIÁN

Laborables: 6.13 y 7.13. Diario: De 8.13 a 22.13 cada hora, 10.35 y 21.35.

## FARMACIAS

### EIBAR

De 9.00 a 22.00: Azkue-Azkue (Toribio Etxebarria, 4).

### ERMUA

De 9.00 a 22.00: Alcalá Etayo (Zubiurre, 29).

### EIBAR-ERMUA

Noche. De 22.00 a 9.00: Lekunberri Alberdi (Isasi, 31, Eibar).