

El barrio de San Lorenzo vuelve a celebrar sus fiestas durante la próxima semana

Las actividades de estas tradicionales fiestas de barrio comenzarán el próximo miércoles y desde el viernes se abrirá el mercado medieval

AINHOA LASUEN

ERMUA. El barrio de San Lorenzo celebrará sus fiestas la próxima semana con un programa cargado de actos que, como viene siendo los últimos años, combinarán actividades populares con las del mercado medieval. Las fiestas del barrio se desarrollarán desde el próximo miércoles, día 5 de julio, hasta el domingo día 9.

Las fiestas darán el pistoletazo de salida con el tradicional concurso de pintxos en el que participarán bares del barrio como Donosti, Salmantino, Niza, Iparralde y Zugaitz.

El jueves, 6 de julio, se contará con juegos para la población infantil, a cargo de 'Inguru abentura'. Estos comenzarán a las 18.00 horas y, al concluir, habrá merienda para los niños y niñas participantes. A las 19.00 horas, se pondrá en marcha de nuevo el concurso de pintxos en los establecimientos del barrio.

El viernes, a las 18.00 horas, se inaugurará la feria medieval cuyos puestos estarán abiertos al público a lo largo del fin de semana. El mercado contará con pasacalles teatrales y musicales que animarán el recinto durante las fiestas.

Ese mismo viernes, de 17.00 a 21.00 horas, los más pequeños de la casa se divertirán a lo grande con el parque infantil. Los 'bufones de la corte' darán la bienvenida al público que se acerque



La feria medieval convivirá con el programa organizado por la Comisión de Fiestas del barrio. **A. L.**

a San Lorenzo, a partir de las 19.00 horas, y a las 20.30 horas recorrerá el barrio 'la fantasía mágica del bosque encantado'.

También el viernes se contará con una Makro Disco Festa hasta las 21.30 h., a la que tomará el relevo, a las 22.00 horas, el espectáculo de fuego que se desarrollará en el patio del colegio, para volver con la fiesta musical a partir de las 23.00 horas. Esta se prolongará hasta las 3.00 horas. La actividad musical se verá interrumpida, a las 0.30 horas, por un concurso de disfraces de temática libre con un pase de modelos en las modalidades de hasta 14 años y adulta.

Variedad de actividades

El sábado a las 11.00 horas se abrirá el mercado medieval y a las 12.00 horas 'los viajeros de otros mundos' se pasearán por

las calles del barrio. A partir de las 13.00 horas, una batukada amenizará el poteo y, posteriormente, a las 13.30 horas, se ofrecerá un espectáculo de malabares y circo en el patio.

A las 14.00 horas se disputará el campeonato de rana para personas adultas, que se repetirá a las 17.30 horas con el público infantil.

Los puestos del mercado medieval abrirán nuevamente a las 18.00 horas y a las 19.00 horas se celebrará la tradicional sardina y costillada popular. A la misma hora se echarán unos divertidos hechizos y a las 20.30 horas, los personajes del inframundo, con el 'Demonium', se pasearán por el barrio.

El espectáculo de fuego se llevará a cabo a las 22.00 horas en el patio y a las 23.00 horas comenzará la verbena a cargo de la or-

questa 'La Principal', que durará hasta las 3.00 de la madrugada.

El domingo, a las 11 h. se abrirá el mercado, que contará con los 'viajeros de mundos' a las 12.00 h. y el espectáculo de malabares y circo a las 13.00 h., en el patio. 'Los McWapos' actuarán a las 18.30 horas en el barrio y a las 18.30h. se repetirá la sardina y costillada popular.

No faltará el lunch para la tercera edad y la actuación homenaje a Sabina, 'Física y Química', ambos actos a las 19.00 horas. A partir de las 20h. saldrán los bufones por el barrio, mientras que a las 20.30 h. se ofrecerá el espectáculo 'Mi gran noche', en homenaje a las mejores canciones de los años 60 y 70. A las 21.30 h. se celebrará un pasacalle de despedida por el barrio, y a las 22.00 horas se clausurará el mercado medieval y las fiestas del barrio.

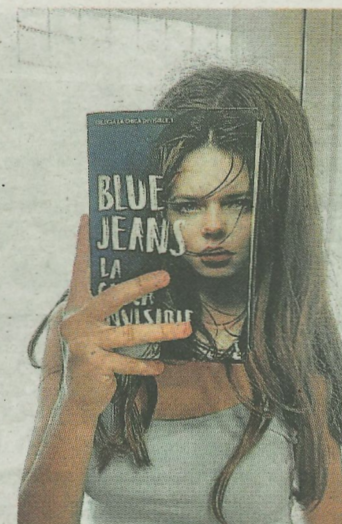

'Imagen premiada en 2022. **AYTO**

Se pone en marcha la segunda edición del concurso de verano 'bookface'

A. LASUEN

ERMUA. La biblioteca municipal organiza por segundo verano consecutivo el concurso 'bookface', que aúna fotografía y lectura. La técnica consiste en hacer una fotografía, haciendo coincidir una imagen real con la de la cubierta de un libro.

Se establecen tres categorías: menores de 14 años, de 15 a 40 años, y mayores de 41 años. Habrá varios premios, consistentes cada uno en un lote de libros y dos entradas para un espectáculo del Antzokia.

Participar es muy sencillo. Basta con hacerse una foto en la que la cara se funda con la portada de un libro y enviarla por correo electrónico, indicando nombre y dos apellidos y edad a biblioteca@udalermua.net o por WhatsApp (<https://wa.me/34943179212>). Podrán enviarse tantas fotografías como se desee, hasta el 15 de septiembre.

TELÉFONOS DE INTERÉS

URGENCIAS	
SOS DEIAK	112
DYA	943 464 622
HOSPITALES	
Hospital Mendaro	943 032 800
Ambulatorio de Eibar	943 032 500
Ambulatorio de Eibar (Torrekua)	943 032 650
Ambulatorio de Ermua	943 032 630
POLICÍA MUNICIPAL	
Eibar	943 708 424
Ermua	943 176 300
ÉRTZAINZA	
Eibar	943 531 700
BOMBEROS Toda la provincia 112	
TRANSPORTES	
Euskotren	902 543 210
Pesa Eibar	902 101 210
Bizkaibus	902 222 265
TAXIS	
Eibar	943 203 071 y 943 201 325
Ermua	943 170 396
AYUNTAMIENTOS	
Eibar (Centralita)	943 708 400
Eibar (Oficina de información a la Ciudadanía. Pegora)	010
Ermua	943 176 322

* EL CORREO no se hace responsable de cambios de última hora

CARTELERA DE CINE

EIBAR

COLISEO Merkatu Kalea, 2

Indiana Jones y el dial...	17.00	20.00
Ruby: Aventuras de una...	17.00	20.00
Sin malos rollos	17.00	20.00

ERMUA

ERMUA ANTZOKIA Iparragirre, s/n

No hay función

COMUNICACIONES

AUTOBUSES

EIBAR-SAN SEBASTIÁN

Laborables: 6.10*, 6.40*, 7.10*, 7.40, 8.10, 8.45*, 9.15*, de 10.10 a 21.10 cada hora, * 13.05*, 18.10*, 19.10*.
Sábados: 6.40*, 7.10*, 8.10, 8.45*, 9.15*, de 10.10 a 17.10 cada hora, 13.15*, 15.10*, 16.10*, 18.10*, 19.10*, 20.10*, 21.30, 23.10.
Festivos: 8.10, 10.10*, 12.10, 13.10, 15.10*, 17.10, 18.10, 19.10* y 21.45*.
*Salida desde Ermua diez minutos antes

SAN SEBASTIÁN-EIBAR

Laborables: 6.50, 7.20*, 7.50*, de 8.20 a 14.20 cada hora, 11.20*, 14.30*, 14.50*, 15.20*, 16.20*, 17.20, de 18.20* a 22.20* cada hora.

Sábados: 6.50, 7.20*, 7.50*, de 8.20 a 21.20* cada hora, 11.20*, 14.20*, 16.20*, 17.20*, 18.20*, 19.20*, 22.35* y 00.20.

Domingos y festivos: de 9.20*, 11.20*, 13.20, 14.20*, 16.20*, de 18.20* a 20.20* cada hora, y 22.20*

*Llegada a Ermua

EIBAR-BILBAO (Autopista)

De lunes a sábado: Desde las 6.40 hasta las 20.40 cada hora. Domingos y festivos: Desde las 7.40 hasta las 21.40 cada hora.

BILBAO-EIBAR (Autopista)

Laborables: De 6.40 a 21.40 cada media hora. Sábados-festivos: 7.40 a 21.40 cada media hora.

EIBAR-VITORIA

Laborables: 6.25, 6.40, 6.55 y de 7.30 a 21.30 cada hora.
Festivos: De 6.30 a 23.30 cada hora.

VITORIA-EIBAR

Laborables: 6.15, 7.00, 7.15, 7.45 y de 8.15 22.15 cada hora.
Festivos: De 6.15 a 22.15 cada hora

EIBAR-PAMPLONA

Laborables y festivos: 8.30

PAMPLONA-EIBAR

Laborables y festivos: 11.00.

EIBAR-ARRATE

Laborables: 15.00.

Sábados: 14.00

Festivos: 9.00, 10.00, 11.00, 12.00 y 13.00.

ARRATE-EIBAR

Laborables: 15.30.

Sábados: 14.30

Festivos: 9.30, 10.30, 11.30, 12.30 y 13.30.

EIBAR-ELGETA

Laborables: 6.30, 8.30, 11.00, 13.30, 15.30, 16.30, 18.30 y 20.30

Festivos: 8.30, 11.30, 13.30, 15.30 y 20.30.

ELGETA-EIBAR

Laborables: 6.50, 8.50, 11.20, 13.50, 15.50, 16.50, 18.50 y 20.50

Festivos: 8.50, 11.50, 13.50, 15.50 y 20.50.

EIBAR-HOSPITAL MENDARO

Lunes a viernes: 6.20, 7.05 (de 7.05 a 22.35 cada media hora).

Sábados: De 7.00 a 21.00 cada hora.

Domingos: de 8.00 a 21.00 cada hora.

HOSPITAL MENDARO-EIBAR

Laborables: De 6.45 a 21.15 cada media hora.

Sábados y festivos: De 7.45 a 20.45 cada hora.

TRENES

BILBAO-EIBAR

Laborables: 5.57. Diario: (De 6.57 a 20.57 cada

hora), 9.34 y 20.34.

Sábado noche: 23.50, 1.50, 3.50 y 5.50.

EIBAR-BILBAO

Laborables: 6.13, 7.13. Diario: (De 8.13 a 22.13 cada hora), 10.36 y 21.36. Noches: 2.05, 4.05, 6.05 y 7.29.

ERMUA-BILBAO

Laborables: 6.19 y 7.19. Diario: De 8.19 a 21.19 cada hora.

SAN SEBASTIÁN-EIBAR

Laborables: 5.47, 6.47. Diario: De 7.47 a 20.47, cada hora, 9.20 y 20.20.

EIBAR-SAN SEBASTIÁN

Laborables: 6.13 y 7.13. Diario: De 8.13 a 22.13 cada hora, 10.35 y 21.35.

FARMACIAS

EIBAR

De 9.00 a 22.00: Sánchez (Julián Etxebarria, 7).

ERMUA

De 9.00 a 22.00: Ibarrondo (Zehar kalea, 2).

EIBAR-ERMUA

Noche. De 22.00 a 9.00: Sánchez Castaño (Julián Etxebarria, 7. Eibar).