

DEBA

# El Concurso Intersocial de Pesca reunirá en la ría de Deba a 162 participantes

'La Lubina' organiza mañana esta edición que contará con 11 sociedades

ION FERNÁNDEZ

DEBA. La sociedad 'La Lubina' ha organizado un año más el Concurso Intersocial de Pesca Ría de Deba, un acontecimiento que se llevará a cabo mañana. El evento llegará este fin de semana a su edición 53 avalado por el buen ambiente que siempre le rodea y por la gran calidad de los participantes que asisten. Si el buen tiempo lo permite, la mañana se presenta animada.

El certamen espera la llegada de 162 participantes, que pertenecen entre todos a 11 sociedades de Gipuzkoa. Entre todos, formaron un total de 14 equipos, que se esforzarán al máximo para sacar el máximo número posible de piezas del

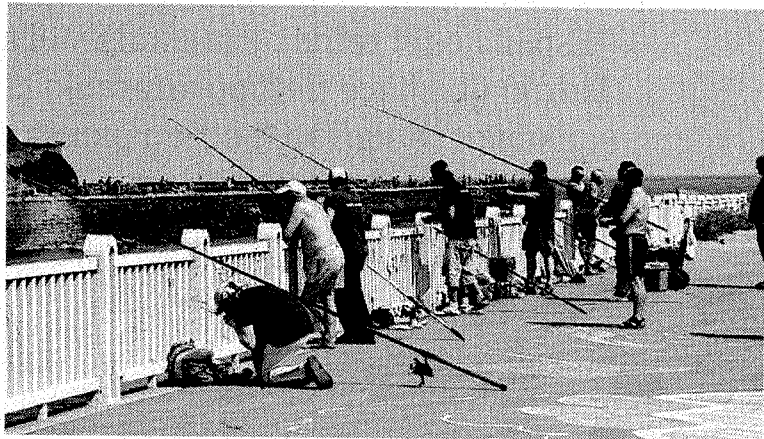

Pescadores en una pasada edición del concurso.

agua, así como intentar que sea de gran peso. En esa actividad emplearán toda la mañana, comenzando a las 10.00 horas y con el límite a las 15.00, un amplio tiempo para ejercer la práctica de la pesca.

La zona de competición es la ría de Deba, concretamente las zonas libres desde Sorginetxe hasta Peña

plata. A lo largo de este trecho se colocarán todos los participantes, que necesitarán contar con el permiso correspondiente del Gobierno Vasco y estar en posesión de las licencias marítimas y federativas de pesca del curso presente. En el evento regirá el reglamento de la Federación Guipuzcoana.

## El Centro de Enseñanzas Artesanales de Deba prepara la muestra de fin de curso

DEBA. El Centro de Enseñanzas Artesanales de Deba ha organizado la exposición de fin de curso, en la que se podrán ver una pequeña muestra de los trabajos elaborados por sus alumnos en los últimos meses. La muestra reunirá las obras que han realizado los estudiantes desde octubre en las especialidades de Talla de piedra y madera, Grabado calcográfico, Fundición artística de bronce y Cerámica.

El Palacio Agirre cerrará mañana



Trabajos en el centro.

la exposición llevada a cabo por los alumnos de pintura adultos e infantiles de Hantz Haundi para dar cobijo a partir del lunes a las obras de los estudiantes del Centro de Enseñanzas Artesanales. La exposición permanecerá allí hasta el 17 de junio.

Las instalaciones estarán abiertas al público de lunes a sábado desde las 18.00 hasta las 20.00, y los domingos desde las 12.00 hasta las 14.00 horas.

## Los cadetes del Amaikak Bat disputarán hoy un amistoso ante el Zarautz, en Errota Zar

DEBA. Las plantillas del Amaikak Bat ya han terminado la temporada, pero los cadetes tienen hoy un partido, mientras que las jugadoras de la escuela se medirán al Mutriku. Además, Errota Zar acogerá la final de la Copa de Gipuzkoa de la categoría cadete femenino.

Los cadetes han realizado una gran temporada, en la que han estado jugando contra los mejores equipos de Gipuzkoa. El pasado fin de semana terminaron la competición y éste disputarán un amistoso ante el Zarautz.

Los equipos femeninos de la es-

cuela se medirán a los del Mutriku mañana en el campo de San Miguel. Por otra parte, los conjuntos femeninos del Mutriku y el Zarautz se medirán en Errota Zar en la final de la Copa de Gipuzkoa.

### Asamblea y comida

El Amaikak Bat ha preparado para el 16 de junio su Asamblea Anual, un acto que se va a celebrar en el Salón de Actos de Kultur Elkartea. La reunión comenzará a las 11.00 en su primera convocatoria y a las 11.30 en segunda.

Una vez finalizada la asamblea

### PARTIDOS

Cadete: Contra el Zarautz. En Errota Zar hoy a las 09.30 horas.

Cadete F: El Mutriku ante el Zarautz. En Errota Zar hoy, a las 11.15 horas.

Escuela: Ante el Mutriku. En el campo de San Miguel, de Mutriku mañana, a las 11.00 horas.

el frontón Aldats acogerá la comida de fin de temporada de la entidad, la cual congregará a jugadores, técnicos, directivos y simpatizantes. Las personas interesadas en asistir al evento tienen que comprar los tickets en los bares Atozte, Buru Zuri y Mazzantini. El coste será de 10 euros para los socios y de 15 para aquellos que no lo sean, que dará derecho a degustar un menú compuesto por ibéricos, paella y postre.

ONDARROA

## Editadas tres publicaciones sobre la mujer en el ámbito local de Ondarroa

Están promovidas por la comisión municipal de la Mujer

ALBERTO ECHALUCE

ONDARROA. Tres publicaciones sobre el mundo de la mujer en Ondarroa han salido a la venta, por el módico precio de 15 euros, proyecto promovido por la comisión de la mujer. Estas publicaciones están relacionadas con la mujer y su trabajo en el ámbito local.

Una de ellas ha sido escrita por Zaida Fernández Pérez, quien ha reflejado la participación política y social de la mujer. Igualmente, esas huellas de la mar y su participación en el asociacionismo se han abordado en otra publicación de Euren Aztarnen Bitartez, de Ainara Riveras Irusta, Miren Arbelaitz García y Andere Ormazabal Gaston.

Por su parte, Gotzon Iparragire ha escrito 'Itsasotik bizi', sobre la aportación de la mujer ondarrutarra al trabajo en los diferentes subsectores marítimos.

Zaida Fernández mantiene en su libro que «se pensaba que la democracia traería consigo la igualdad y no ha sido así. Que un país sea, más o menos, democrático no significa que sea igualitario. Y digo «más o menos democrático» porque un país que infravalora e invisibiliza al 50 por ciento de su población, no es en realidad democrático. Lo nuestro es una democracia formal, pero no real, y añadiría que si no eres feminista, no eres demócrata».

### Hoy, triatlón

Hoy, sábado, se celebra la decimotava edición del triatlón de Ondarroa, siendo el séptimo memorial Gerardo Saiz, alma mater del triatlón ondarrutarra. La prueba estará organizada por el Ondarruko Koaxi Triatloi Taldea y la Euskadiko Triatloi Federazioa, siendo prueba puntuable para el circuito vasco-navarro 2012. La salida femenina será a las 15.30 horas y a las 15.45 horas en categoría masculina. Los boxes estarán situados en la plaza Itxas Aurre.



Mujeres. La tarea de las rederas se nota en la vida de Ondarroa.

ERMUA

## Primera edición de la Milla de Ermua para personas con y sin discapacidad

K. ITURRIAGAGOITIA

ERMUA. La Asociación de Disminuidos Físicos de Ermua (Bidari), con la colaboración de su Agrupación Deportiva, ha organizado la I Milla Urbana Villa de Ermua, para personas con y sin discapacidad.

Esta iniciativa se celebrará el día 17 de junio, y es una actividad abierta a quien quiera participar y apoyar con su presencia a este colectivo que día a día dan muestras constantes de superación.

La prueba se desarrollará en el parque San Pelayo, y se divide en 4 carreras en función de la edad de los y las participantes. A las 10.00 horas, una vuelta al parque

para escolares de menos de 8 años, y sobre las 10.20 horas pasarán a tres vueltas al parque (lo que supone una milla), para escolares de hasta 12 años. Alrededor de las 10.40 horas, será de nuevo una milla (tres vueltas al parque de San Pelayo), en una participación ya totalmente abierta sin diferencia de edad o condiciones.

La jornada se cerrará con la última milla, iniciándose a las 11.00 horas, para discapacitados. En cualquiera de las pruebas pueden participar tanto hombres como mujeres en las mismas categorías.

Para inscribirse, desde Bidari ofrecen el email bidariasociedad@yahoo.es

# Los colectivos ermuearras organizan los actos culturales del mes de junio

Música, teatro, danza, exposiciones y diferentes jornadas consolidadas en Ermua ocupan el 100% de la programación cultural

## AINHOA LASUEN

**ERMUA.** Las actividades organizadas por colectivos locales copan las jornadas culturales del mes de junio en Ermua. El teatro local está de enhorabuena, ya que Zutegi Antzerkia representó ayer su obra 'Diez negritos' y otros dos ermuearras, Mikel Areitiourtena y Alain Dominguez visitarán de nuevo la villa para representar su obra 'Anda jaleo'. Esta función se ofrecerá el día 15, a partir de las 22.15 horas en el Ermua Antzokia.

En cuanto a la música, durante el mes de junio cabe destacar el festival de música electrónica 'Elektrojaia', organizado por Beti txarto, que se celebrará el día 30 en el parque Marqués de Valdespina, a partir de las 15.00 horas.

El alumnado de la Escuela de Música local ofrecerá diversos conciertos durante varias jornadas. Los días 18 y 19 de junio se ofrecerán en Lobiano y el día 20 en el Ermua Antzokia. Ambas sesiones comenzarán a las 19.30 horas. Además, para celebrar el 'Alboka eguna' la Escuela de Música ofrecerá, el día 22 de junio, un concierto, en la plaza Cardenal Orbe. Este comenzará a las 22.00 horas.

'Ermuan kantuan' saldrá también este mes a la calle, en esta ocasión el día 16 de junio, a partir de las 12.30 horas por las calles de la villa.

El grupo de danzas Txindurri celebrará el próximo fin de semana su 'Txindurri eguna'. Se celebrarán actividades los días 9 y 10 de junio. Habrá exhibiciones de danza, ro-

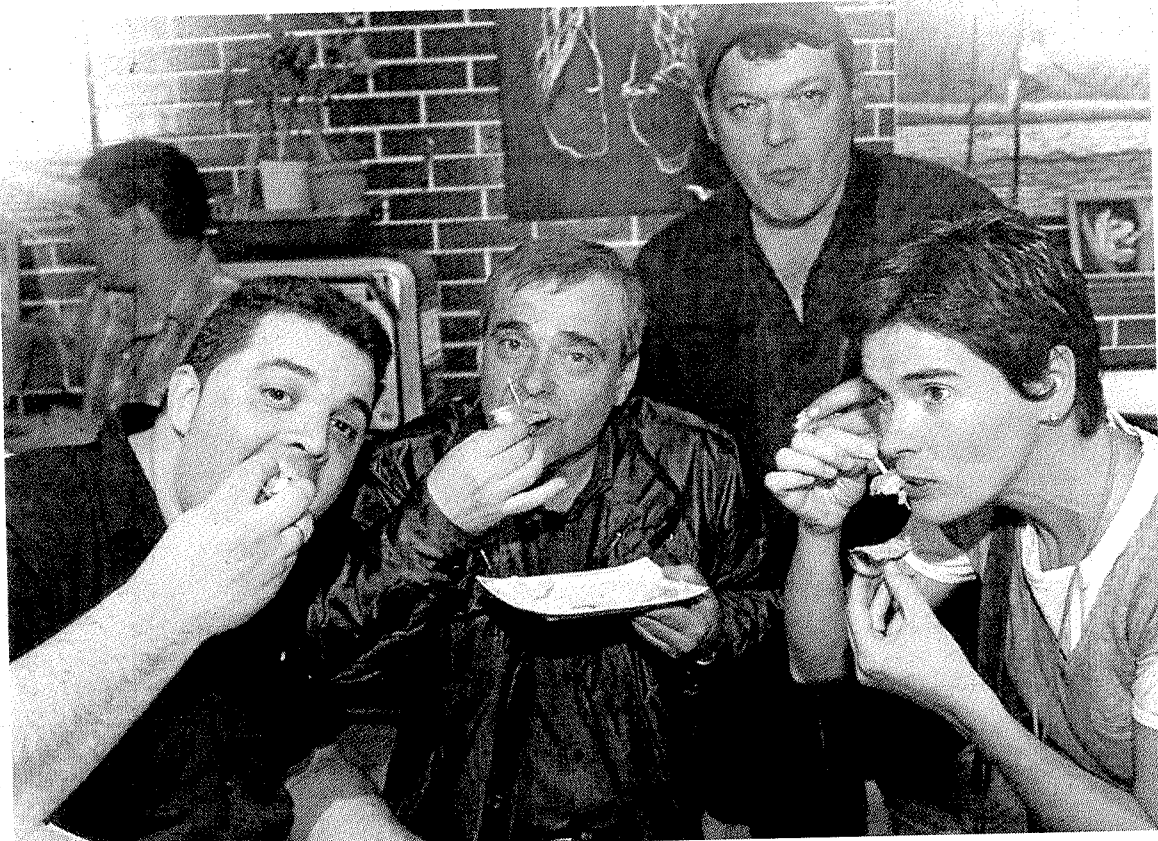

El jurado del concurso de pintxos del año pasado degustando algunas creaciones. :: A. L.

merías y una comida popular, entre otros actos.

El concurso de pintura al aire libre organizado por Mugartea se celebrará el día 10, a partir de las 9.00 horas.

La gastronomía también estará muy presente con las jornadas que organiza la asociación Lobiano y que se desarrollarán desde el 11 al 16 de junio en diferentes lugares del municipio.

La Asociación de Comerciantes y Hosteleros de Ermua prepara además, para el día 16, su noche abierta cuya primera edición se celebró el año pasado.

La romería de 'El Rocio', organizada por el Centro Cultural Andaluz, se celebrará el día 23 de junio en Betiondo, con actividades que

se llevarán a cabo a partir de las 11 horas.

La fiesta de 'San Juan Sua' se llevará a cabo durante la noche del día 23. Durante esta velada se celebrarán diversas actividades en torno a la hoguera de San Juan.

Al día siguiente, 24 de junio, se

## En el ámbito musical, este mes de junio destaca la celebración de 'Elektrojaia' (día 30)

celebrará una fiesta motera (ruta del pintxo) organizada por el bar Sirimiri. Las actividades se iniciarán a las 13.00 horas en la plaza Cardenal Orbe y los alrededores.

Y más actos festivos. El programa de las fiestas del barrio de San Pelayo arrancará el 25 de junio y finalizará el 1 de julio.

Por otro lado, el cine-club ofrecerá durante todos los jueves del mes una película. Se proyectarán los largometrajes 'Xora', 'Les Lyonnais' y 'Un lugar donde quedarse'.

También las exposiciones estarán teñidas de aire local, ya que Mugartea ofrecerá una muestra de obras de sus artistas del 4 al 17 de junio. Le tomará el relevo la muestra del alumnado de la Escuela de Pintura local (del 18 al 1 de julio).

\* EL CORREO no se hace responsable de cambios de última hora

### TELÉFONOS DE INTERÉS

<b>URGENCIAS</b>	
SOS DEIAK	112
DYA	943 464 622
<b>HOSPITALES</b>	
Hospital Mendaro	943 032 800
Ambulatorio de Eibar	943 032 500
Ambulatorio de Eibar (Torrekuia)	943 032 650
Ambulatorio de Ermua	943 032 630
<b>POLICÍA MUNICIPAL</b>	
Eibar	943 708 424
Ermua	943 176 300
<b>ERTZAINTZA</b>	
Eibar	943 531 700
<b>BOMBEROS</b> Toda la provincia	
	112
<b>TRANSPORTES</b>	
Euskotren	902 543 210
Pesa Eibar	902 101 210
Lurraldebus	
Bizkaibus	902 222 265
<b>TAXIS</b>	
Eibar	943 203 071 y 943 201 325
Ermua	943 170 396
<b>AYUNTAMIENTOS</b>	
Eibar (Centralita)	943 708 400
Eibar (Oficina de información a la Ciudadanía)	
Pegora	010
Ermua	943 176 322

### CARTELERIA DE CINE

#### EIBAR

**COLISEO** Merkatu Kalea, 2  
Los diarios del ron 19.45- 22.30  
La pesca del salmón en Yemen 19.45- 22.30

#### ERMUA

**ERMUA ANTZOKIA** Iparragirre s/n  
No hay sesión

### COMUNICACIONES

#### AUTOBUSES

##### EIBAR-SAN SEBASTIÁN

Laborables: 7.00\*, 8.00, 8.30, 9.00\*, de 9.30 a 13.30\* cada hora y de 14.30 a 20.30 cada hora.  
Sábados: 7.00\*, 8.30 y de 9.30\* a 19.30 cada hora.  
Festivos: 8.30, 10.30\*, 12.30, 13.30, 15.30, 17.30, 18.30, 19.30 y 20.35.  
\*Salida desde Ermua diez minutos antes

##### SAN SEBASTIÁN-EIBAR

Laborables: 7.00, de 7.30 a 13.30 cada hora, 15.00\*, de 15.30 a 18.30\* cada hora, 19.30, 20.30 y 21.00\*.  
Sábados: 7.00, de 8.30 a 14.30\* cada hora, de

15.30 a 20.30 cada hora, 21.00 y 22.00\*.  
Festivos: de 8.30 a 18.30 cada dos horas, 19.30, 21.00\* y 22.00\*.  
\*Llegada a Ermua

##### EIBAR-BILBAO (Autopista)

De lunes a sábado: Desde las 6.40 hasta las 20.40 cada hora. Domingos y festivos: Desde las 7.40 hasta las 21.40 cada hora.

##### BILBAO-EIBAR (Autopista)

Laborables: De 6.40 a 21.40 cada media hora. Sábados y festivos: De 7.40 a 21.40 cada media hora.

##### EIBAR-VITORIA

Laborables: De 7.00 a 21.00 cada hora y a las 6.15, 10.15, 14.15 y 18.15.  
Festivos: 10.30, 14.30, 18.30 y 20.30.

##### VITORIA-EIBAR

Laborables: De 6.30 a 20.30 cada hora y a las 12.00, 16.00 y 20.00.  
Festivos: 10.30, 14.30, 18.30 y 20.30.

##### EIBAR-PAMPLONA

Laborables: 7.45, 13.30 y 14.45.  
Festivos: 7.45 y 18.00

##### PAMPLONA-EIBAR

Laborables: 11.00, 17.00 y 18.00.  
Festivos: 11.00 y 21.00.

##### EIBAR-ARRATE

Sábados y laborables: 14.00.

Festivos: 9.00, 10.00, 11.00, 13.00 y 18.00.

##### ARRATE-EIBAR

Sábados y laborables: 14.30.  
Festivos: 9.30, 10.30, 11.30, 13.30 y 18.30.

##### EIBAR-ELGETA

Laborables: 13.30 y 20.30.  
Festivos: 12.00 y 19.00.

##### ELGETA-EIBAR

Laborables: 14.00 y 20.50.  
Festivos: 12.30 y 19.30.

##### EIBAR-HOSPITAL MENDARO

Lunes a viernes: 6.20, 7.05 (de 7.05 a 22.35 cada media hora).  
Sábados: De 7.00 a 21.00 cada hora.  
Domingos: de 8.00 a 21.00 cada hora.

##### HOSPITAL MENDARO-EIBAR

Laborables: De 6.45 a 21.15 cada media hora. Y a las 21.55.  
Sábados, domingos y festivos: De 7.45 a 20.45 cada hora y a las 21.55.

### TRENES

#### BILBAO-EIBAR

Laborables: 5.57. Diario: (De 6.57 a 20.57 cada hora), 9.34 y 20.34.  
Sábado noche: 23.50, 1.50, 3.50 y 5.50.

## EN BREVE

### Taller de chucherías en la biblioteca de Ermua

#### EL MIÉRCOLES

La biblioteca de Ermua realizará, al igual que en anteriores ediciones, una colaboración con las Jornadas Gastronómicas acercando la gastronomía al público más joven. En esta ocasión la asociación Lobiano y la biblioteca han organizado un taller de elaboración de chucherías naturales que se desarrollará en la biblioteca infantil el próximo miércoles, a partir de las 18.00 horas. El mismo estará dirigido a niños y niñas de entre 8 y 12 años e irá de la mano de Roberto Vega y Virginia García. Las plazas para participar en el mismo son limitadas. La inscripción puede realizarse en la propia biblioteca o bien a través del teléfono 943179212.

### Se organiza un concurso de Gin Tonic

#### ERMUA

Un año más la Asociación Gastronómica Lobiano organiza el concurso de Gin Tonic para establecimientos hosteleros locales. A partir del próximo día 5, un total de 13 establecimientos se enfrentarán al reto de convencer al jurado para que determine que su bebida es la mejor. Al igual que el año anterior el concurso se desarrollará en dos fases y contará con dos categorías 'Tradicional', con el sabor de siempre, y 'Original', donde recrear nuevas sensaciones. La primera semifinal se realizará el martes en los establecimientos participantes. Posteriormente, como novedad, los ocho finalistas, cuatro en cada modalidad, se enfrentarán el viernes (día 8) en la plaza Cardenal Orbe, delante del Jurado y del público. Se trata de recrear una Master Class. El concurso cuenta con el patrocinio de Tónica Schweppes.

#### EIBAR-BILBAO

Laborables: 6.13, 7.13. Diario: (De 8.13 a 22.13 cada hora), 10.36 y 21.36. Noches: 2.05, 4.05, 6.05 y 7.29.

#### ERMUA-BILBAO

Laborables: 6.19 y 7.19. Diario: De 8.19 a 21.19 cada hora.

#### SAN SEBASTIÁN-EIBAR

Laborables: 5.47, 6.47. Diario: De 7.47 a 20.47, cada hora, 9.20 y 20.20.

#### EIBAR-SAN SEBASTIÁN

Laborables: 6.13 y 7.13. Diario: De 8.13 a 22.13 cada hora, 10.35 y 21.35.

### FARMACIAS

#### EIBAR

De 9.00 a 22.00: Goikoetxea (Ibarkurutzte, 7).

#### ERMUA

De 9.00 a 22.00: Aramburu (Av. de Gipuzkoa, 46). De 9.00 a 13.30: Cortina (Zubiaurre, 29).

#### EIBAR-ERMUA

Noche. De 22.00 a 9.00 horas: Aramburu (Av. de Gipuzkoa, 46. Ermua).