

El centro KZgunea oferta nuevos cursos y talleres gratuitos para el mes de julio

:: A. L.

ERMUA. El centro KZgunea de Ermua, ubicado en la segunda planta del edificio Teresa Murga, sigue ofreciendo formación gratuita en nuevas tecnologías a sus personas usuarias a través de diversos cursos, tanto presenciales como online, que se imparten en este mismo espacio. Para este mes de julio el servicio cuenta con diferentes cursos.

El primer taller servirá para aprender nociones de Internet básico, con una duración de 20 horas y se ofrecerá del 1 al 15 de julio, en diferentes horarios, para adaptarse a las necesidades de la diversidad de la población. Se ofrece la oportunidad de aprender a utilizar Internet de 9 a 11 horas, también de 11 a 13 horas y de 16 a 18 horas.

También se plantea un curso de Redes Sociales, de 16 horas de duración. Este se impartirá del 18 al 29 de julio en horario de las 11 a las 13 horas.

Se puede también participar en un curso para utilizar el retoque fotográfico con Gimp, en 16 horas. Este curso se ha programado entre los días 18 y 29 de julio, en horario de 18 a 20 horas.

'IT Txartela'

Además de formación, el centro también ofrece conexión gratuita a Internet, posibilidad de obtener el certificado 'IT Txartela' durante todo el año y la opción de crear webs gratuitas para asociaciones.

Las personas que deseen más información sobre este servicio pueden llamar al teléfono 944033345, escribir al correo electrónico 'tutor.ermua@kzgunea.net' o acudir al segundo piso del edificio Teresa Murga, donde se alberga Kzgunea en Ermua.

Los ascensores de Zerukoa y de San Pelayo a Ongarai se abren este mes

Estos mecanismos se inaugurarán los días 5 de julio (Zerukoa) y 11 de julio (San Pelayo) mejorando los accesos a barrios altos de Ermua

:: AINHOA LASUEN

ERMUA. Los ascensores de Zerukoa y San Pelayo se inaugurarán el 5 y el 11 de julio respectivamente. Esta puesta en marcha era esperada por la numerosa población que utilizará sendas instalaciones para acceder a los barrios altos de Ermua, ya que en un comienzo la empresa adjudicataria tenía previsto concluir las tareas en 10 meses, es decir, en el mes de mayo. La inversión municipal para mejorar el acceso a estas zonas altas del municipio es de 1.248.000 euros. La empresa Construcciones Olabarrí se ha encargado de estas instalaciones.

Los ascensores se comunicarán con las zonas llanas de cada parada a través de pasarelas. En Zerukoa el ascensor salvará un desnivel de 10,30 metros, en su parte alta, para acceder al tradicional camino de Zerukoa a Errebalburu. Aquí la rampa peatonal tiene una longitud de 8,21 metros. Al ascensor de San Pelayo a Aldapa se accede desde la propia acera. Alcanza los 13,77 metros de altura y la pasarela en la parte superior tiene una longitud de 22,35 metros. Tendrá capacidad para 13 personas.

La caja del ascensor estará dotada de cámara interior y también por seguridad será transparente. Esta se elevará en la zona de fachada ciega que poseen los edificios 20 y 22. El mecanismo de ascensor de Aldapa a Ongarai contará con tres pasarelas de desembarque. La primera, a 3 metros, dará acceso a los números 6 y 8, que mantendrán también la rampa actual de acceso.

La segunda parada del ascensor se realizará en la parte trasera de es-

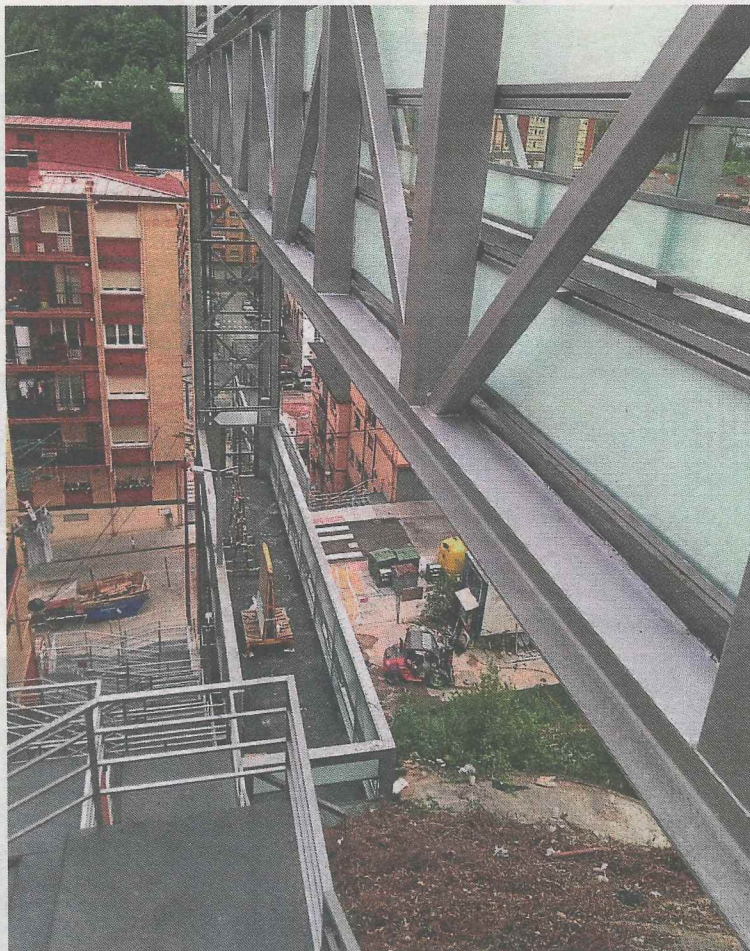

Remates finales que se están dando en el ascensor de Ongarai. :: A. L.

tos edificios. Las obras de esta zona también han incluido un acceso al número 11 de Ongarai, por la parte trasera de los edificios de Aldapa, que han pasado de ser unos patios a ser una zona de paso, para que todo el barrio quede comunicado con estos ascensores sin tener que superar ninguna barrera arquitectónica. El paso se ha urbanizado y se instalará alumbrado y cámaras de videovigilancia, preservando la intimidad del vecindario.

Ascenso y descenso

La tercera pasarela del ascensor estará a 21,17 metros de altura y dará

acceso a la plazoleta de los números 12 al 17 de Ongarai. Todos los ascensores permitirán el ascenso, pero también el descenso.

En Zerukoa permitirá el acceso directo al barrio de Errebalburu y a los centros educativos de Ongarai. En el caso de los ascensores de San Pelayo a Ongarai los responsables municipales apuntan a que con este proyecto se favorece a 961 habitantes de Ongarai, 289 de Aldapa y todas las personas usuarias de los centros educativos, instalaciones deportivas, parque de chorros de agua, skate park y demás instalaciones públicas del barrio.

Los horarios de la biblioteca de Ermua se adaptan al periodo estival

:: A. LASUEN

ERMUA. La biblioteca municipal de Ermua modifica el horario de apertura para adaptarse al calendario estival. Desde ayer la biblioteca abre de lunes a viernes de 9 a 14 horas y de 17 a 20 horas. Los fines de semana, la biblioteca estará cerrada.

El lunes 11 de julio se implantará otro horario que se mantendrá hasta el miércoles 31 de agosto. Durante ese periodo, la biblioteca municipal abrirá solo por las mañanas, de 9 a 14 horas, los días laborables de la semana. Permanecerá cerrada por las tardes y los fines de semana. También hay que tener en cuenta que al ser festivos, la biblioteca cerrará los días 4, 25, 26, 27 de julio y 15 de agosto.

Este año la biblioteca ha sumado otro servicio, la 'teknoteka'. Este espacio de Izarra Centre, destinado a la investigación y el estudio, permanecerá abierto todos los días durante las 24 horas para todas aquellas personas que poseen autorización de acceso. Esta se consigue en la biblioteca.

Préstamos

Además para facilitar la lectura en época vacacional, la biblioteca de Ermua recuerda que se pueden solicitar ampliaciones tanto de número como de plazo de devolución de los materiales que se lleven en préstamo. Las únicas excepciones serán los libros que estén reservados para otras personas.

Por otra parte, todas aquellas personas que dispongan de algún dispositivo para lectura digital (tales como tablet, lector de libros electrónicos, portátil, móvil, u otros), pueden hacer uso de la plataforma de descarga gratuita y legal de libros denominada eLiburutegia.

TELÉFONOS DE INTERÉS

URGENCIAS	
SOS DEIAK	112
DYA	943 464 622
HOSPITALES	
Hospital Mendaro	943 032 800
Ambulatorio de Eibar	943 032 500
Ambulatorio de Eibar (Torrekua)	943 032 650
Ambulatorio de Ermua	943 032 630
POLICÍA MUNICIPAL	
Eibar	943 708 424
Ermua	943 176 300
ERTZAINTZA	
Eibar	943 531 700
BOMBEROS Toda la provincia	
	112
TRANSPORTES	
Euskotren	902 543 210
Pesa Eibar	902 101 210
Bizkaibus	902 222 265
TAXIS	
Eibar	943 203 071 y 943 201 325
Ermua	943 170 396
AYUNTAMIENTOS	
Eibar (Centralita)	943 708 400
Eibar (Oficina de información a la Ciudadanía)	010
Pegora	010
Ermua	943 176 322

* EL CORREO no se hace responsable de cambios de última hora

CARTELERA DE CINE

EIBAR

COLISEO Merkatu Kalea, 2
Si Dios quiere 19.45-22.30
Un doctor en la campiña 19.45-22.30
Independence Day. Contraataque 19.45-22.30

ERMUA

ERMUA ANTZOKIA Iparragirre s/n
No hay sesión

COMUNICACIONES

AUTOBUSES

EIBAR-SAN SEBASTIÁN

Laborables: 6.10*, 6.40*, 7.10*, 7.40, 8.10, 8.45*, 9.15*, de 10.10 a 21.10 cada hora, 13.05*, 18.10*, 19.10*
Sábados: 6.40*, 7.10*, 8.10, 8.45*, 9.15*, de 10.10 a 17.10 cada hora, 13.15*, 15.10*, 16.10*, 18.10*, 19.10*, 20.10*, 21.30, 23.10.
Festivos: 8.10, 10.10*, 12.10, 13.10, 15.10*, 17.10, 18.10, 19.10* y 21.45*
*Salida desde Ermua diez minutos antes

SAN SEBASTIÁN-EIBAR

Laborables: 6.50, 7.20*, 7.50*, de 8.20 a 14.20 cada hora, 11.20*, 14.30*, 14.50*, 15.20*,

16.20*, 17.20, de 18.20* a 22.20* cada hora.
Sábados: 6.50, 7.20*, 7.50*, de 8.20 a 21.20* cada hora, 11.20*, 14.20*, 16.20*, 17.20*, 18.20*, 19.20*, 22.35* y 00.20.
Domingos y festivos: de 9.20*, 11.20*, 13.20, 14.20*, 16.20*, de 18.20* a 20.20* cada hora, y 22.20*
*Llegada a Ermua

EIBAR-BILBAO (Autopista)

De lunes a sábado: Desde las 6.40 hasta las 20.40 cada hora. Domingos y festivos: Desde las 7.40 hasta las 21.40 cada hora.

BILBAO-EIBAR (Autopista)

Laborables: De 6.40 a 21.40 cada media hora. Sábados-festivos: 7.40 a 21.40 cada media hora.

EIBAR-VITORIA

Laborables: De 7.00 a 21.00 cada hora y a las 6.15, 10.15, 14.15 y 18.15.
Festivos: 8.45, 12.45, 16.45, 20.45.

VITORIA-EIBAR

Laborables: De 6.30 a 20.30 cada hora y a las 7.15, 8.00, 12.00, 16.00 y 20.00.
Festivos: 10.30, 14.30, 18.30 y 20.30.

EIBAR-PAMPLONA

Laborables y festivos: 7.45

PAMPLONA-EIBAR

Laborables y festivos: 11.00.

EIBAR-ARRATE

Sábados y laborables: 14.00.
Festivos: 9.00, 10.00, 11.00, 13.00 y 18.00.

ARRATE-EIBAR

Sábados y laborables: 14.30.
Festivos: 9.30, 10.30, 11.30, 13.30 y 18.30.

EIBAR-ELGETA

Laborables: 6.30, 8.30, 11.00, 13.30, 15.30, 16.30, 18.30 y 20.30
Festivos: 8.30, 11.30, 13.30, 15.30 y 20.30.

ELGETA-EIBAR

Laborables: 6.50, 8.50, 11.20, 13.50, 15.50, 16.50, 18.50 y 20.50
Festivos: 8.50, 11.50, 13.50, 15.50 y 20.50.

EIBAR-HOSPITAL MENDARO

Lunes a viernes: 6.20, 7.05 (de 7.05 a 22.35 cada media hora).
Sábados: De 7.00 a 21.00 cada hora.
Domingos: de 8.00 a 21.00 cada hora.

HOSPITAL MENDARO-EIBAR

Laborables: De 6.45 a 21.15 cada media hora.
Sábados y festivos: De 7.45 a 20.45 cada hora.

TRENES

BILBAO-EIBAR

Laborables: 5.57. Diario: (De 6.57 a 20.57 cada

hora), 9.34 y 20.34.
Sábado noche: 23.50, 1.50, 3.50 y 5.50.

EIBAR-BILBAO

Laborables: 6.13, 7.13. Diario: (De 8.13 a 22.13 cada hora), 10.36 y 21.36. Noches: 2.05, 4.05, 6.05 y 7.29.

ERMUA-BILBAO

Laborables: 6.19 y 7.19. Diario: De 8.19 a 21.19 cada hora.

SAN SEBASTIÁN-EIBAR

Laborables: 5.47, 6.47. Diario: De 7.47 a 20.47, cada hora, 9.20 y 20.20.

EIBAR-SAN SEBASTIÁN

Laborables: 6.13 y 7.13. Diario: De 8.13 a 22.13 cada hora, 10.35 y 21.35.

FARMACIAS

EIBAR

De 9.00 a 22.00: Castaño (Julián Etxeberria, 7).

ERMUA

De 9.00 a 22.00: Alberdi (Zubiurre, 9). De 22.00 a 24.00: Alves (Avda. Gipuzkoa, 46).

EIBAR-ERMUA

Noche. De 22.00 a 9.00: Iraundegui (Calbetón, 19).