

Mayo estará cargado de actividades organizadas por colectivos locales

Marlango destaca entre la feria del Libro, Vértigo rock, las Xornadas Galegas y como novedad una gala benéfica, entre otros muchos actos

AINHOA LASUEN

ERMUA. Gran cantidad de actividades culturales organizadas por colectivos ermueños comparten en mayo una agenda plagada de actos en el municipio. Estos se complementarán con varias actividades destacables como el concierto de Marlango o el teatro de Tartean.

El aniversario del colectivo de tiempo libre Antxitxiketan, que se desarrollará este fin de semana pondrá en marcha las actividades, en este caso infantiles, de la agenda cultural del municipio. Durante mañana y pasado habrá juegos, romería, payasos y fiesta de la espuma en la plaza. Fuera del marco de esta celebración Antxitxiketan se encargará también, los viernes como hoy, día 8, 15, 22 y 29, de organizar los juegos infantiles 'Barixakuetan'.

La Euskal Liburu eta Disca Azoka (Feria del Libro y Disco Vasco) que tendrá lugar del 7 al 10 de mayo será la próxima cita local. Esta se desarrollará en la plaza.

Del 18 al 24 de mayo se contará en Ermua con las Xornadas das letradas galegas que contraán con distintas actividades, en la plaza Cardenal Orbe y en la sede del Centro Gallego.

La Casa Cultural Castilla La Mancha de Ermua también celebrará su semana cultural del 21 al 30 de mayo.

El Consejo Municipal de Cooperación se encargará de la organización de la Fiesta intercultural que se desarrollará el día 30. En esa fiesta habrá música, juegos, gastronomía, artesanía de diferentes países del mundo.

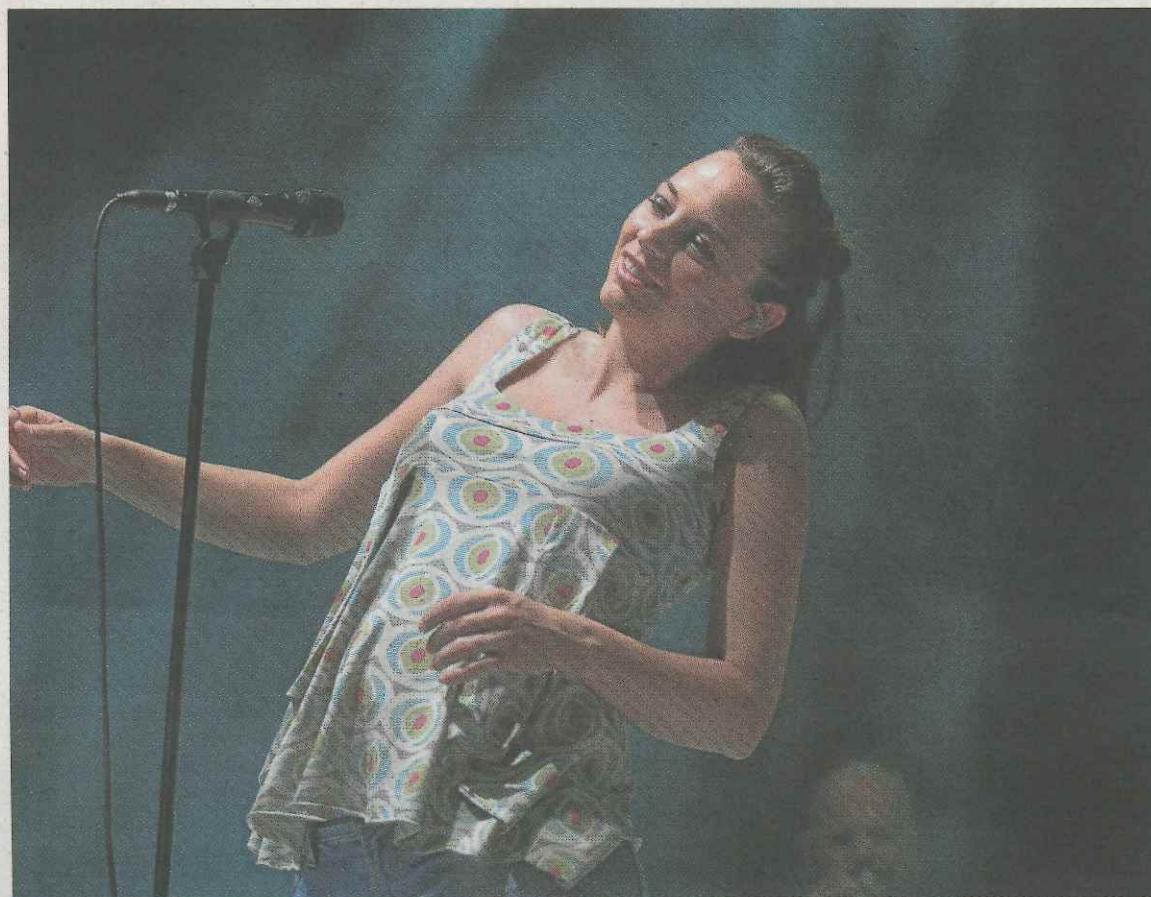

La actriz Leonor Waitling es la voz principal y también compositora en el grupo Marlango. :: E.C.

En torno al panorama musical, este mes también se encuentra plagado de actividades locales. En primer lugar, el día 8, la txaranga Iru-litxa realizará un pasacalles a partir de las 19.00 horas. Ya por la noche, a partir de las 22.15 horas, comenzará el concierto de Marlango. La entrada costará 12 euros. También se celebrará una de las citas musicales destacables a nivel local, como es Vértigo Rock.

El día 15 se contará con el primer concierto, de Storbais e Imsohmio, a partir de las 20.00 horas, en la plaza. El día 16 se contará con su macro concierto con los grupos Txaranga in your bazo, Road to ruin,

Stai Zitto, Sffera, Leize y Angelus Apátrida. Esta concierto se iniciará a las 16.00 horas, en la plaza.

Además se ha organizado una Gala benéfica musical en apoyo a la asociación sin ánimo de lucro Marcan Huella, que vela contra el abandono y el maltrato animal. En ella participarán numerosos grupos y habrá sorteos entre el público. La entrada costará 6 euros e irá íntegramente destinada a las labores que realiza la asociación.

Sutegi Antzerkia

En el caso del teatro destaca la representación, el día 22, de la obra 'La mate porque era tuya', a cargo

de Sutegi antzerkia. La función comenzará a las 22.15 horas en el Ermua Antzokia, dentro de las jornadas organizadas por el Centro Cultural de Castilla-La Mancha.

El día 15 se representará 'Pankreas', a cargo del grupo Tartean, a las 22.15 horas, en el Ermua Antzokia.

Lobiano albergará diferentes exposiciones. Hasta el día 3 se mantendrá la muestra fotográfica del XX. aniversario de Antxitxiketan taldea. Del 4 al 16 se podrán ver las obras de Ignacio Giménez.

La biblioteca, por su parte, del 8 al 22, albergará una muestra del 50 aniversario de Gerediaga elkarte.

Se abre el plazo de preinscripción de las colonias municipales

A. LASUEN

ERMUA. El Departamento de Euskera con la colaboración del grupo local de monitores de tiempo libre Antxitxiketan, ha elaborado el programa provisional para las colonias de verano. Sus actividades están dirigidas al alumnado de Educación Primaria del municipio. La programación abarcará tres semanas.

El plazo de pre-inscripción está abierto hasta el 14 de mayo y se puede realizar en las oficinas de Abiapuntu en horario de 8 a 15 horas, o bien, mediante tramitación electrónica. Una vez finalizado dicho plazo, en caso de que la demanda sea mayor a la prevista, se procederá a un sorteo y se detallarán las listas definitivas de admitidos y si procede, la de los reservas. Estas listas se publicarán en la web municipal (www.ermua.es). Una vez publicadas éstas, se deberá formalizar la matrícula definitiva en el Departamento de Euskera del 20 al 26 de mayo, donde se deberán abonar las tasas establecidas, en esta ocasión de 100 euros.

EN BREVE

Presentación del libro 'El mundo en bicicleta'

DE ANDONI RODELGO

La biblioteca municipal de Ermua acompañará mañana, a las 19.00 horas, en Lobiano, al ermuarra Andoni Rodelgo en la presentación del libro 'El mundo en bicicleta - 7 años viajando por el globo' (Ediciones Casiopea, 2015), que ha escrito junto a su compañera, Alice Goffart, relatando sus aventuras en su vuelta al mundo en bicicleta.

TELÉFONOS DE INTERÉS

URGENCIAS
SOS DEIAK 112
DVA 943 464 622

HOSPITALES
Hospital Mendaro 943 032 800
Ambulatorio de Eibar 943 032 500
Ambulatorio de Eibar (Torrekua) 943 032 650
Ambulatorio de Ermua 943 032 630

POLICÍA MUNICIPAL
Eibar 943 708 424
Ermua 943 176 300

ERTZAINTZA
Eibar 943 531 700

BOMBEROS Toda la provincia 112

TRANSPORTES
Euskotren 902 543 210
Pesa Eibar 902 101 210
Bizkaibus 902 222 265

TAXIS
Eibar 943 203 071 y 943 201 325
Ermua 943 170 396

AYUNTAMIENTOS
Eibar (Centralita) 943 708 400
Eibar (Oficina de información a la Ciudadanía. Pegora) 010
Ermua 943 176 322

CARTELERA DE CINE

EIBAR

COLISEO Merkatu Kalea, 2
Tiempo sin aire 17.00-20.00
Los vengadores 17.00-20.00
El nuevo exótico hotel Marigold 17.00-20.00

ERMUA

ERMUA ANTZOKIA Iparragirre s/n
Zazpigarren ipotxa 17.00
La dama de oro 19.30
El capital humano 22.00

COMUNICACIONES

AUTOBUSES

EIBAR-SAN SEBASTIÁN

Laborables: 7.00*, 8.00, 8.30, 9.00*, de 9.30 a 13.30* cada hora y de 14.30 a 20.30 cada hora.
Sábados: 7.00*, 8.30 y de 9.30* a 19.30 cada hora.
Festivos: 8.30, 10.30*, 12.30, 13.30, 15.30, 17.30, 18.30, 19.30 y 20.35.
*Salida desde Ermua diez minutos antes

SAN SEBASTIÁN-EIBAR

Laborables: 7.00, de 7.30 a 13.30 cada hora, 15.00*, de 15.30 a 18.30* cada hora, 19.30,

20.30 y 21.00*.
Sábados: 7.00, de 8.30 a 14.30* cada hora, de 15.30 a 20.30 cada hora, 21.00 y 22.00*.
Festivos: de 8.30 a 18.30 cada dos horas, 19.30, 21.00* y 22.00*.
*Llegada a Ermua

EIBAR-BILBAO (Autopista)

De lunes a sábado: Desde las 6.40 hasta las 20.40 cada hora. Domingos y festivos: Desde las 7.40 hasta las 21.40 cada hora.

BILBAO-EIBAR (Autopista)

Laborables: De 6.40 a 21.40 cada media hora. Sábados-festivos: 7.40 a 21.40 cada media hora.

EIBAR-VITORIA

Laborables: De 7.00 a 21.00 cada hora y a las 6.15, 10.15, 14.15 y 18.15.
Festivos: 8.45, 12.45, 16.45, 20.45.

VITORIA-EIBAR

Laborables: De 6.30 a 20.30 cada hora y a las 7.15, 8.00, 12.00, 16.00 y 20.00.
Festivos: 10.30, 14.30, 18.30 y 20.30.

EIBAR-PAMPLONA

Laborables: 7.45, 13.30 y 14.45.
Festivos: 7.45 y 18.00

PAMPLONA-EIBAR

Laborables: 11.00, 17.00 y 18.00.
Festivos: 11.00 y 21.00.

EIBAR-ARRATE

Sábados y laborables: 14.00.
Festivos: 9.00, 10.00, 11.00, 13.00 y 18.00.

ARRATE-EIBAR

Sábados y laborables: 14.30.
Festivos: 9.30, 10.30, 11.30, 13.30 y 18.30.

EIBAR-ELGETA

Laborables: 13.30 y 20.30.
Festivos: 12.00 y 19.00.

ELGETA-EIBAR

Laborables: 14.00 y 20.50.
Festivos: 12.30 y 19.30.

EIBAR-HOSPITAL MENDARO

Lunes a viernes: 6.20, 7.05 (de 7.05 a 22.35 cada media hora).
Sábados: De 7.00 a 21.00 cada hora.
Domingos: de 8.00 a 21.00 cada hora.

HOSPITAL MENDARO-EIBAR

Laborables: De 6.45 a 21.15 cada media hora y a las 21.55.
Sábados, domingos y festivos: De 7.45 a 20.45 cada hora y a las 21.55.

TRENES

BILBAO-EIBAR

Laborables: 5.57. Diario: (De 6.57 a 20.57 cada

hora), 9.34 y 20.34.
Sábado noche: 23.50, 1.50, 3.50 y 5.50.

EIBAR-BILBAO

Laborables: 6.13, 7.13. Diario: (De 8.13 a 22.13 cada hora), 10.36 y 21.36. Noches: 2.05, 4.05, 6.05 y 7.29.

ERMUA-BILBAO

Laborables: 6.19 y 7.19. Diario: De 8.19 a 21.19 cada hora.

SAN SEBASTIÁN-EIBAR

Laborables: 5.47, 6.47. Diario: De 7.47 a 20.47, cada hora, 9.20 y 20.20.

EIBAR-SAN SEBASTIÁN

Laborables: 6.13 y 7.13. Diario: De 8.13 a 22.13 cada hora, 10.35 y 21.35.

FARMACIAS

EIBAR

De 9.00 a 22.00: Azkue (Toribio Etxeberria, 4).

ERMUA

De 9.00 a 22.00: Ugarte (Goienkale, s/n). De 22.00 a 24.00: Ugarte (Goienkale, s/n).

EIBAR-ERMUA

Noche. De 22.00 a 9.00: Elorza (Juan Gisasola, 18).

* EL CORREO no se hace responsable de cambios de última hora