

# El mes de octubre llega cargado de actividades en la agenda cultural ermuarra

Destacan el monólogo de humor de Álex Clavero, la música de Ángel Stanich y las diferentes jornadas organizadas por colectivos locales

## AINHOA LASUEN

ERMUA. Octubre viene cargado de actividades para la población ermuarra de todas las edades. La agenda cultural local para este mes comenzará el próximo fin de semana, retomando el desfile de moda de la Asociación de Comercio y Hostelería de Ermua. Habrá teatro, espectáculos de humor tanto para la población adulta como infantil y música rock, entre otras actividades.

La programación arrancará el próximo viernes con el humor de Álex Clavero, que traerá un espectáculo titulado 'La nueva normalidad'. La función comenzará a las 20.30 horas, en el Ermua Antzokia. La entrada costará 15 euros y se puede adquirir por anticipado en Lobiano o en los cajeros y web de Kutxabank.

Además, durante el próximo fin de semana continuarán las actividades organizadas por el Centro Cultural de Castilla y León en Ermua, con motivo de su semana cultural y deportiva.

Por otra parte, el próximo sábado la Asociación de Comercio y Hostelería de Ermua organizará un desfile de moda en el que participarán diferentes establecimientos de la villa. La actividad comenzará a las 17.30 horas, en la plaza Cardenal Orbe. Anteriormente habrá talleres infantiles



El humorista Álex Clavero ofrecerá el próximo viernes su espectáculo titulado 'La nueva normalidad'. AYTO.

para elaborar su propia moda.

También el sábado, se celebrará en Ermua la 'Bertsio-gaua', un festival rock organizado por Vértigo Rock Elkarte. Se iniciará a las 20.00 horas en la plaza Cardenal Orbe.

El mismo día se representará la obra de teatro infantil 'Lupe y Pancho', del ermuarra Alain Kortazar, con la compañía Sin Fin. Se ofrecerá a partir de las 17.00 horas, en el Antzokia. La entrada costará 4 euros.

### Amplia oferta infantil

No obstante, la población infantil contará con otras ofertas culturales durante este mes de octubre.

En concreto, el día 14, se ofrecerá un cuentacuentos en inglés, a partir de las 17.30 horas, en Lobiano. El día 28, se volverá a repetir la actividad a la misma

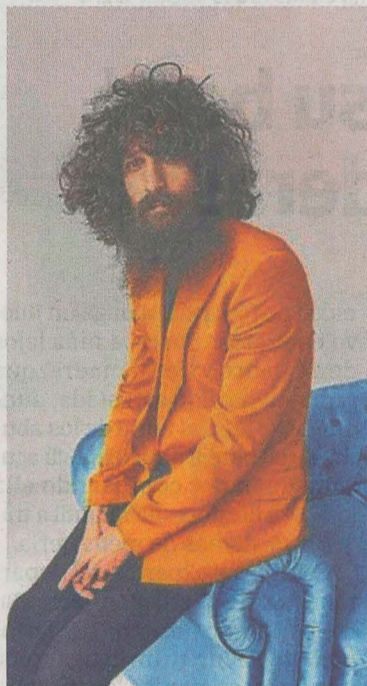

Ángel Stanich tocará el día 20.

hora, aunque en este caso será en castellano.

El día 20, volverán los juegos infantiles de 'Barixakueta', a partir de las 16.30 horas, en el patio del colegio San Lorenzo. Esta actividad lúdica se repetirá el día 27.

El musical infantil 'Esna zaitetz' llegará al Antzokia el día 21, a cargo de Kantu Kolore. La función comenzará a las 17.00 horas. La entrada, como es habitual, costará 4 euros.

En cuanto a la música, el día 20 de octubre se ofrecerá el concierto del singular músico Ángel Stanich. Comenzará a las 20.30 horas en el Antzokia. La entrada costará 12 euros y se podrá adquirir con antelación en Lobiano Kulturunea y en los cajeros y web de Kutxabank.

Volverán, además, el día 21, los conciertos de soul y blues,

con el grupo The Four Breakers. La actuación comenzará a las 20.00 horas, en Lobiano. La entrada costará 10 euros.

Las jornadas en torno al Día Internacional de la Personas Mayores se desarrollarán en la villa hasta el día 28, con diferentes actividades que ya se desarrollan desde esta semana en Ermua.

La Semana Cultural del Centro Andaluz se pondrá en marcha el día 18 y se prolongará hasta el 22 de octubre, con diversas actividades en la plaza de San Pelayo y en el Centro Andaluz.

Del 19 al 22 se celebrarán en Ermualas Jornadas Micológicas, que ofrecerán actos diversos durante esos días en Lobiano y la plaza.

### Exposición de fotografía

Cabe destacar que, desde el 16 al 29 de este mes, se expondrán las obras presentadas al concurso de fotografía micológica organizada por los Amigos de la Micología. La muestras se instalará en Lobiano.

El día 27 se contará con un festival de bertsoaris en el Ermua Antzokia. Esta actividad, organizada por Euskal Birusa, pondrá en marcha el programa de actividades en torno a la feria de San Martín. En el festival participarán Onintza Enbeita, Saioa Alkiza, Maialen Lujanbio, Uxue Alberdi, Miren Artetxe y Jon Maia. Amaia Agirre pondrá los temas. La actuación comenzará a las 20.30 horas. La entrada costará 10 euros.

### 'Gau beltza' con Cluedo

Para acabar el mes, el día 31, el club infantil y juvenil de ocio y tiempo libre en euskera de Ermua, Antxixiketan, celebrará la 'Gau beltza', con una discoteca infantil, que comenzará a las 17.30 horas. Y la población juvenil del municipio se podrá divertir con el juego del Cluedo. La actividad se desarrollará a partir de las 22.00 horas.

TELÉFONOS DE INTERÉS	
<b>URGENCIAS</b>	
SOS DEIAK	112
DYA	943 464 622
<b>HOSPITALES</b>	
Hospital Mendaro	943 032 800
Ambulatorio de Eibar	943 032 500
Ambulatorio de Eibar (Torrekua)	943 032 650
Ambulatorio de Ermua	943 032 630
<b>POLICÍA MUNICIPAL</b>	
Eibar	943 708 424
Ermua	943 176 300
<b>ERTZAINITZA</b>	
Eibar	943 531 700
<b>BOMBEROS</b> Toda la provincia 112	
<b>TRANSPORTES</b>	
Euskotren	902 543 210
Pesa Eibar	902 101 210
Bizkaibus	902 222 265
<b>TAXIS</b>	
Eibar	943 203 071 y 943 201 325
Ermua	943 170 396
<b>AYUNTAMIENTOS</b>	
Eibar (Centralita)	943 708 400
Eibar (Oficina de información a la Ciudadanía. Pegora)	010
Ermua	943 176 322

\* EL CORREO no se hace responsable de cambios de última hora

## CARTELERA DE CINE

### EIBAR

COLISEO Merkatu Kalea, 2

No hay función

### ERMUA

ERMUA ANTZOKIA Iparragirre, s/n

No hay función

## COMUNICACIONES

### AUTOBUSES

#### EIBAR-SAN SEBASTIÁN

Laborables: 6.10\*, 6.40\*, 7.10\*, 7.40, 8.10, 8.45\*, 9.15\*, de 10.10 a 21.10 cada hora, 13.05\*, 18.10\*, 19.10\*.  
Sábados: 6.40\*, 7.10\*, 8.10, 8.45\*, 9.15\*, de 10.10 a 17.10 cada hora, 13.15\*, 15.10\*, 16.10\*, 18.10\*, 19.10\*, 20.10\*, 21.30, 23.10.  
Festivos: 8.10, 10.10\*, 12.10, 13.10, 15.10\*, 17.10, 18.10, 19.10\* y 21.45\*.  
\*Salida desde Ermua diez minutos antes

#### SAN SEBASTIÁN-EIBAR

Laborables: 6.50, 7.20\*, 7.50\*, de 8.20 a 14.20 cada hora, 11.20\*, 14.30\*, 14.50\*, 15.20\*, 16.20\*, 17.20, de 18.20\* a 22.20\* cada hora.  
Sábados: 6.50, 7.20\*, 7.50\*, de 8.20 a 21.20\* cada hora, 11.20\*, 14.20\*, 16.20\*, 17.20\*, 18.20\*, 19.20\*, 22.35\* y 00.20.

Domingos y festivos: de 9.20\* 11.20\*, 13.20, 14.20\*, 16.20\*, de 18.20\* a 20.20\* cada hora, y 22.20\*.

\*Llegada a Ermua

#### EIBAR-BILBAO (Autopista)

De lunes a sábado: Desde las 6.40 hasta las 20.40 cada hora. Domingos y festivos: Desde las 7.40 hasta las 21.40 cada hora.

#### BILBAO-EIBAR (Autopista)

Laborables: De 6.40 a 21.40 cada media hora. Sábados-festivos: 7.40 a 21.40 cada media hora.

#### EIBAR-VITORIA

Laborables: 6.25, 6.40, 6.55 y de 7.30 a 21.30 cada hora.  
Festivos: De 6.30 a 23.30 cada hora.

#### VITORIA-EIBAR

Laborables: 6.15, 7.00, 7.15, 7.45 y de 8.15 22.15 cada hora.  
Festivos: De 6.15 a 22.15 cada hora

#### EIBAR-PAMPLONA

Laborables y festivos: 8.30

#### PAMPLONA-EIBAR

Laborables y festivos: 11.00.

#### EIBAR-ARRATE

Laborables: 15.00.  
Sábados: 14.00  
Festivos: 9.00, 10.00, 11.00, 12.00 y 13.00.

### ARRATE-EIBAR

Laborables: 15.30.  
Sábados: 14.30  
Festivos: 9.30, 10.30, 11.30, 12.30 y 13.30.

### EIBAR-ELGETA

Laborables: 6.30, 8.30, 11.00, 13.30, 15.30, 16.30, 18.30 y 20.30  
Festivos: 8.30, 11.30, 13.30, 15.30 y 20.30.

### ELGETA-EIBAR

Laborables: 6.50, 8.50, 11.20, 13.50, 15.50, 16.50, 18.50 y 20.50  
Festivos: 8.50, 11.50, 13.50, 15.50 y 20.50.

### EIBAR-HOSPITAL MENDARO

Lunes a viernes: 6.20, 7.05 (de 7.05 a 22.35 cada media hora).  
Sábados: De 7.00 a 21.00 cada hora.  
Domingos: de 8.00 a 21.00 cada hora.

### HOSPITAL MENDARO-EIBAR

Laborables: De 6.45 a 21.15 cada media hora.  
Sábados y festivos: De 7.45 a 20.45 cada hora.

### TRENES

#### BILBAO-EIBAR

Laborables: 5.57. Diario: (De 6.57 a 20.57 cada hora), 9.34 y 20.34.  
Sábado noche: 23.50, 1.50, 3.50 y 5.50.

### EIBAR-BILBAO

Laborables: 6.13, 7.13. Diario: (De 8.13 a 22.13 cada hora), 10.36 y 21.36. Noches: 2.05, 4.05, 6.05 y 7.29.

### ERMUA-BILBAO

Laborables: 6.19 y 7.19. Diario: De 8.19 a 21.19 cada hora.

### SAN SEBASTIÁN-EIBAR

Laborables: 5.47, 6.47. Diario: De 7.47 a 20.47, cada hora, 9.20 y 20.20.

### EIBAR-SAN SEBASTIÁN

Laborables: 6.13 y 7.13. Diario: De 8.13 a 22.13 cada hora, 10.35 y 21.35.

### FARMACIAS

#### EIBAR

De 9.00 a 22.00: Barandela (Ziriako Agirre, 4)

#### ERMUA

De 9.00 a 22.00: Baz Uriarte (Zehar kalea, 2).

#### EIBAR-ERMUA

Noche. De 22.00 a 9.00: Sánchez Castaño (Julián Etxeberria, 7. Eibar).