

El plan de choque de limpieza de las calles de Ermua durará hasta finales de año

La empresa encargada de estas labores, a las que se destinan 100.000 euros, actúa en muros, aceras, luminarias y demás elementos del municipio

AINHOA LASUEN

ERMUA. Durante este mes de junio el denominado plan de choque para la limpieza de los exteriores de Ermua ha llegado a su ecuador y se prolongará hasta el mes de diciembre.

Este proyecto, que se aprobó en julio del año pasado, con una modificación presupuestaria de 100.000 euros, permite el aseo de muros, aceras, pasamanos, luminarias y otros elementos del mobiliario urbano de las calles ermuarras. Viene a complementar las tareas que se desarrollaron anteriormente, a través de un Plan de Empleo local, en el que se incidió en las labores de limpieza de evacuaciones de agua, alcantarillas, esquinas con musgo, hierbas, etc., que eran necesarias tras el periodo de pandemia en el que si bien las calles estaban menos sucias por un menor uso, se sufrió un mayor incremento de otros factores que también influían en un peor aspecto, precisamente, por esa menor utilización.

Las tareas de limpieza que se realizan actualmente en el plan de choque se otorgaron, mediante concurso público, a una empresa externa, para complementar las labores de la mancomunidad de Debabarrena. El alcalde de Ermua, Juan Carlos Abascal, explica esta circunstancia. «No estamos conformes con el sistema de limpieza que tenemos con

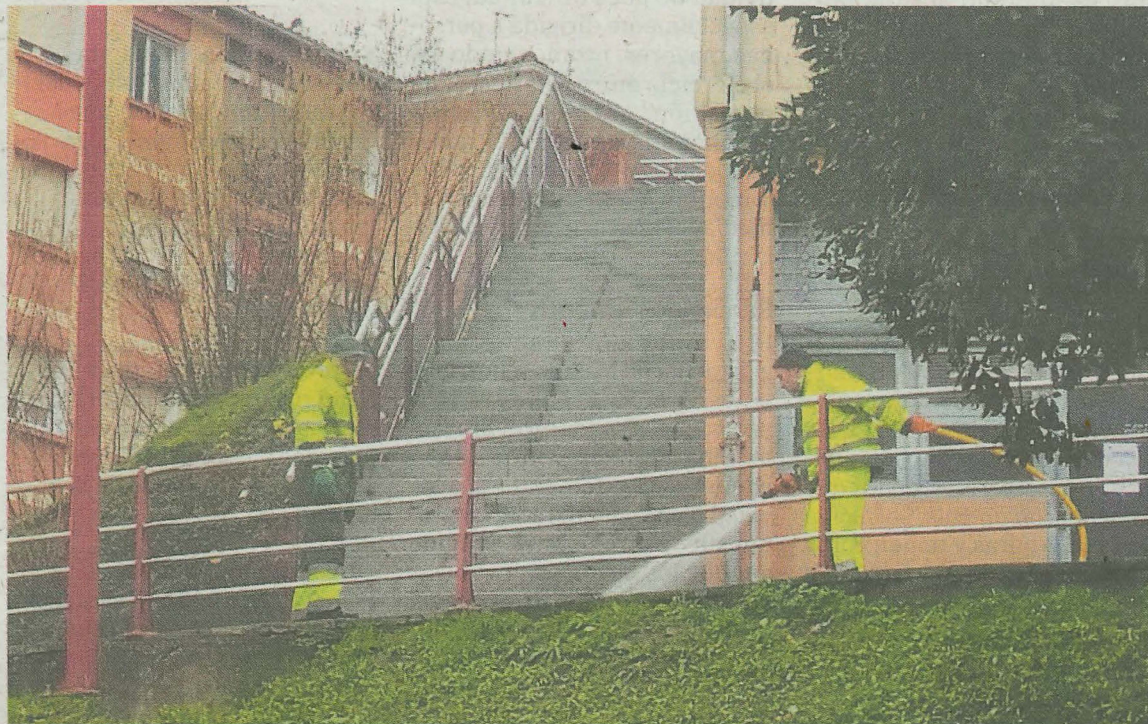

Se limpian suelos, muros, barandillas y otros elementos del casco urbano, mediante mangueras a presión. A.L.

la mancomunidad. Creemos que lo que necesitan las ciudades en estos momentos no es sólo barrer las calles», aclara. Por ello, aunque Abascal avance que «la mancomunidad está desarrollando un plan estratégico sobre esta cuestión», mientras tanto, «como no estábamos dispuestos a esperar, decidimos establecer una estrategia limpieza con una empresa externa», declara el primer edil. A esto se le ha denominado

Esta limpieza específica se contrató para todo el año 2023, con el objetivo de llegar a todas las calles y barrios de la localidad

plan de choque «ya que durante dos años, en Ermua y en el resto de municipios, hemos estado desinfectando las calles porque con el tema del Covid era lo que se nos pedía. Una vez que sabemos que no es necesario desinfectar, hemos creado este plan», insiste Abascal.

Además, el alcalde de Ermua se compromete a que «esta limpieza llegará a todos los sitios de Ermua», ya que aunque la labor del actual plan continúe hasta el mes de diciembre, el responsable municipal se responsabiliza, además, de que «en los próximos años se siga haciendo. Cada año habrá una dotación presupuestaria para ello, mientras la mancomunidad no ofrezca este servicio».

Ante la crítica recibida por el alcalde sobre la puesta en marcha de este plan, que fue calificado de «electoralista» por la oposición, Abascal expone que «si fuera electoralista yo lo habría contratado con la mancomunidad y para las elecciones locales ya habría estado hecho todo, pero de otra manera, que no nos convence».

Conciencia ciudadana

No obstante, el primer edil también remarca que «si hablamos de la limpieza del pueblo, cabe decir que todo no depende del alcalde. Debemos estar concienciados de que depende de todos y cada uno de nosotros y nosotras, que debemos tener comportamientos adecuados».

EN BREVE

EN LOBIANO

Campeonato de Ajedrez de Veteranos

A.L. Este fin de semana se disputa en Ermua el Campeonato de Euskadi de Ajedrez de Veteranos. Tomarán parte diez jugadores, entre ellos el ermuarra Asier Ibaibarriaga. La primera ronda de hoy comenzará a las 16.00 horas y la segunda a las 18.15 horas. Y mañana se jugarán tres partidas: a las 10.00. a las 12.15 y a las 16.00 horas. La cita será en Lobiano Kulturgunea.

TXINDURRI EGUNA

Hoy, exhibición de Ziekoko Dantza Taldea

A.L. El Txindurri Eguna comienza hoy su programa con 'dantza poteo' (12.30 h.), exhibición de danza con el grupo Ziekoko Dantza Taldea y el grupo Txindurri (19.00 h.). La romería con Kittu (20.00 h) y Larrindantza (21.30 h.). El programa continúa mañana con pasacalles (11.00 h.) y exhibición de los más pequeños (12.30 h.), entre otros actos.

HASTA EL 10 DE SEPTIEMBRE

Abren la zona de juegos acuáticos de Ongarai

A.L. Hoy se abren el parque y los juegos acuáticos de Ongarai. El horario de apertura del parque es de 10.00 a 20.00 horas, todos los días hasta el 10 de septiembre. El aforo máximo de personas que pueden estar a la vez dentro del recinto es de 33. La zona acuática acoge distintos elementos de juego y también hay zona verde y solarium.

TELÉFONOS DE INTERÉS

URGENCIAS	
SOS DEIAK	112
DYA	943 464 622
HOSPITALES	
Hospital Mendaro	943 032 800
Ambulatorio de Eibar	943 032 500
Ambulatorio de Eibar (Torrekua)	943 032 650
Ambulatorio de Ermua	943 032 630
POLICÍA MUNICIPAL	
Eibar	943 708 424
Ermua	943 176 300
ERTZAINTZA	
Eibar	943 531 700
BOMBEROS Toda la provincia	
	112
TRANSPORTES	
Euskotren	902 543 210
Pesa Eibar	902 101 210
Bizkaibus	902 222 265
TAXIS	
Eibar	943 203 071 y 943 201 325
Ermua	943 170 396
AYUNTAMIENTOS	
Eibar (Centralita)	943 708 400
Eibar (Oficina de información a la Ciudadanía. Pegora)	010
Ermua	943 176 322

* EL CORREO no se hace responsable de cambios de última hora

CARTELERA DE CINE

EIBAR			
COLISEO Merkatu Kalea, 2			
Como Dios manda	17.00	19.45	22.30
Maestro(s)		19.45	22.30
Spider-Man: Cruzando...	16.30		
Transformers: El despertar...	17.00	19.45	22.30
ERMUA			
ERMUA ANTZOKIA Iparragirre, s/n			
No hay función			

COMUNICACIONES

AUTOBUSES

EIBAR-SAN SEBASTIÁN			
Laborables: 6.10*, 6.40*, 7.10*, 7.40, 8.10, 8.45*, 9.15*, de 10.10 a 21.10 cada hora, 13.05*, 18.10*, 19.10*			
Sábados: 6.40*, 7.10*, 8.10, 8.45*, 9.15*, de 10.10 a 17.10 cada hora, 13.15*, 15.10*, 16.10*, 18.10*, 19.10*, 20.10*, 21.30, 23.10.			
Festivos: 8.10, 10.10*, 12.10, 13.10, 15.10*, 17.10, 18.10, 19.10* y 21.45*			
*Salida desde Ermua diez minutos antes			

SAN SEBASTIÁN-EIBAR

Laborables: 6.50, 7.20*, 7.50*, de 8.20 a 14.20 cada hora, 11.20*, 14.30*, 14.50*, 15.20*, 16.20*, 17.20, de 18.20* a 22.20* cada hora.			
Sábados: 6.50, 7.20*, 7.50*, de 8.20 a 21.20*			

cada hora, 11.20*, 14.20*, 16.20*, 17.20*, 18.20*, 19.20*, 22.35* y 00.20.			
Domingos y festivos: de 9.20*, 11.20*, 13.20, 14.20*, 16.20*, de 18.20* a 20.20* cada hora, y 22.20*.			
*Llegada a Ermua			

EIBAR-BILBAO (Autopista)

De lunes a sábado: Desde las 6.40 hasta las 20.40 cada hora. Domingos y festivos: Desde las 7.40 hasta las 21.40 cada hora.

BILBAO-EIBAR (Autopista)

Laborables: De 6.40 a 21.40 cada media hora. Sábados-festivos: 7.40 a 21.40 cada media hora.

EIBAR-VITORIA

Laborables: 6.25, 6.40, 6.55 y de 7.30 a 21.30 cada hora. Festivos: De 6.30 a 23.30 cada hora.

VITORIA-EIBAR

Laborables: 6.15, 7.00, 7.15, 7.45 y de 8.15 22.15 cada hora. Festivos: De 6.15 a 22.15 cada hora

EIBAR-PAMPLONA

Laborables y festivos: 8.30

PAMPLONA-EIBAR

Laborables y festivos: 11.00.

EIBAR-ARRATE

Laborables: 15.00.

Sábados: 14.00			
Festivos: 9.00, 10.00, 11.00, 12.00 y 13.00.			

ARRATE-EIBAR

Laborables: 15.30.
Sábados: 14.30
Festivos: 9.30, 10.30, 11.30, 12.30 y 13.30.

EIBAR-ELGETA

Laborables: 6.30, 8.30, 11.00, 13.30, 15.30, 16.30, 18.30 y 20.30
Festivos: 8.30, 11.30, 13.30, 15.30 y 20.30.

ELGETA-EIBAR

Laborables: 6.50, 8.50, 11.20, 13.50, 15.50, 16.50, 18.50 y 20.50
Festivos: 8.50, 11.50, 13.50, 15.50 y 20.50.

EIBAR-HOSPITAL MENDARO

Lunes a viernes: 6.20, 7.05 (de 7.05 a 22.35 cada media hora).
Sábados: De 7.00 a 21.00 cada hora.
Domingos: de 8.00 a 21.00 cada hora.

HOSPITAL MENDARO-EIBAR

Laborables: De 6.45 a 21.15 cada media hora. Sábados y festivos: De 7.45 a 20.45 cada hora.

TRENES

BILBAO-EIBAR

Laborables: 5.57. Diario: (De 6.57 a 20.57 cada

hora), 9.34 y 20.34.			
Sábado noche: 23.50, 1.50, 3.50 y 5.50.			

EIBAR-BILBAO

Laborables: 6.13, 7.13. Diario: (De 8.13 a 22.13 cada hora), 10.36 y 21.36. Noches: 2.05, 4.05, 6.05 y 7.29.

ERMUA-BILBAO

Laborables: 6.19 y 7.19. Diario: De 8.19 a 21.19 cada hora.

SAN SEBASTIÁN-EIBAR

Laborables: 5.47, 6.47. Diario: De 7.47 a 20.47, cada hora, 9.20 y 20.20.

EIBAR-SAN SEBASTIÁN

Laborables: 6.13 y 7.13. Diario: De 8.13 a 22.13 cada hora, 10.35 y 21.35.

FARMACIAS

EIBAR

De 9.00 a 22.00: Sánchez Castaño (Julián Etxeberria, 7).

ERMUA

De 9.00 a 22.00: Alcalá Etayo (Zubiaurre, 29).

EIBAR-ERMUA

Noche. De 22.00 a 9.00: Sánchez Castaño (Julián Etxeberria, 7. Eibar).