

Ikasten organiza diversas actividades para esta semana

:: L. L.

EIBAR. Ikasten, la asociación de ex-alumnos y ex-alumnas de la Escuela de la Experiencia de Debabarrena, ha organizado varias actividades que se desarrollarán esta semana.

Para empezar, mañana martes día 18, los socios de Ikasten tendrán la oportunidad de asistir a una charla sobre biotecnología, más concretamente sobre las proteínas y sus múltiples aplicaciones, que correrá a cargo de Félix Elorza. La jornada arrancará a las 10.00 en Armería Eskola y se prolongará durante dos horas.

El próximo jueves, día 20, tendrá lugar una conferencia sobre 'Mareas y Oleaje. Formación e influjo sobre el medio y las personas'. La charla del ingeniero de caminos Castor Gárate se desarrollará entre las 10.00 y las 12.00 horas en Armería Eskola.

Además, esta semana inicia su andadura en el Club Deportivo, la actividad 'Café tertulia' en la que se tratará el tema del futuro de la jubilación.

EN BREVE

Comida de hermandad de San Juan Bosco

29 DE ENERO

Con motivo de la celebración de la Festividad de San Juan Bosco, Patrón del Personal de Salas de Espectáculos, se ha organizado la habitual Comida de hermandad el sábado 29 de enero. Se celebrará en el Restaurante Eskarne a las 13.30 horas. Los interesados pueden llamar al teléfono 943201910, o mandar un correo a maidrum@hotmail.com.

Cinco mil viajes cortos al día

Ermua y Eibar son las localidades del Bajo Deba que intercambian más habitantes a lo largo del día

:: AINHOA LASUEN

ERMUA. Ermua y Eibar intercambian alrededor de 5.500 habitantes cada día. Según un estudio de movilidad de la población de los diferentes municipios, ambas localidades son las que mayor número de habitantes intercambian a lo largo de la jornada. De Ermua a Eibar se producen 5.563 traslados durante cada día laborable, mientras que de Eibar a Ermua hay 5.486 viajes.

Sin duda esta cifra queda muy por encima de los traslados de los ermueños a otras localidades cercanas como Mallabia, a donde acuden 1.753 ermueños al día y hay 1.628 mallabitarra que visitan Ermua en cada jornada.

El destino más habitual tras estas localidades contiguas es el de Bilbao, ya que una media de más de 900 personas acude diariamente a la capital vizcaína.

El estudio realizado para el Plan de Movilidad de Debabarrena que se buzoneó en todos los hogares ermueños, evidencia que Mendaro, pese a albergar el hospital comarcal no es, por mucho, el destino más utilizado, después del de Eibar, en la comarca Debabarrena, ya que a Deba, se traslada una media de 838 personas diarias desde la villa y a Mendaro se trasladan 381 ermueños de media cada jornada.

Aunque administrativamente Ermua pertenezca al Duranguesado los traslados diarios de ermueños a Durango son un 11% menos que a Eibar. Hay 610 viajes diarios de población ermueña a Durango.

También cabe destacar que Ermua cuenta con uno de los porcentajes más altos de Euskadi de desplazamientos a pie a otros municipios. El 10% de la población er-

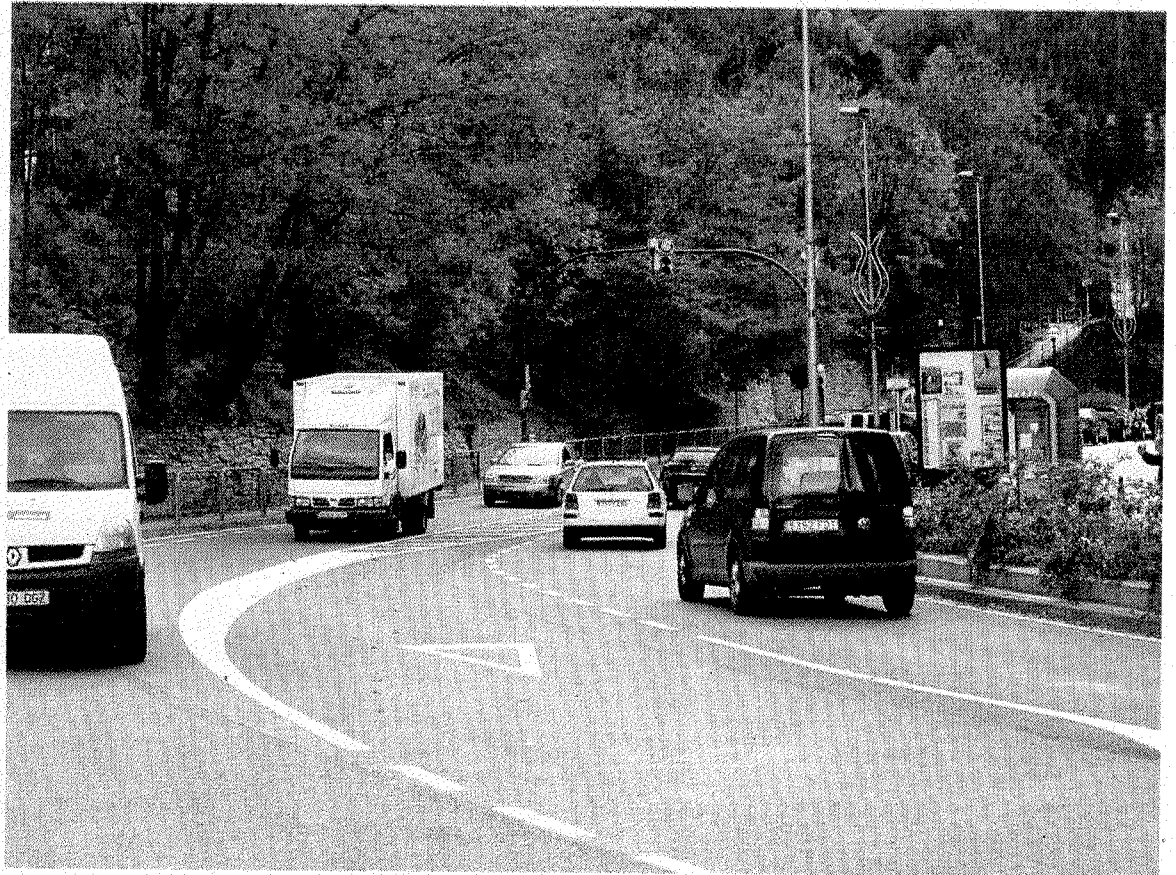

La mayor parte de los desplazamientos a Eibar y Ermua pasan por la Avenida de Gipuzkoa. :: A. L.

TRASLADOS

- ▶ De Ermua a Eibar. 5.563
- ▶ De Eibar a Ermua. 5.486
- ▶ De Ermua a Mallabia. 1.753
- ▶ De Mallabia Ermua. 1.628
- ▶ De Ermua a Bilbao. 914
- ▶ De Ermua a Deba. 838
- ▶ De Ermua a Mendaro. 381
- ▶ A pie a Eibar y Mallabia. Un 10% de los ermueños.

muarra se desplaza caminando a los pueblos del entorno (Eibar y Mallabia) y viceversa.

Además, el 65% de los desplazamientos en el mismo municipio se realizan caminando, el 27% en automóvil y el 8% en transporte público. Estos últimos datos de movilidad a pie se ofrecieron en un taller de movilidad sostenible desde la perspectiva de género, que organizaron conjuntamente los Departamentos de Igualdad y Medio Ambiente del Ayuntamiento de Ermua.

Los colectivos ecologistas locales, como Urkoi, insisten en que el hecho de que en Ermua la gente se desplace en muchos casos caminando «es un aspecto que debemos visibilizar y reivindicar porque, de hecho, cada año perdemos personas que caminan, que pasan direc-

tamente a utilizar el coche», explicaban los expertos.

Hay que tener en cuenta que el 27% de los ermueños utiliza el automóvil en sus desplazamientos por el municipio. Es un porcentaje muy alto teniendo en cuenta el espacio reducido del casco urbano de la villa.

También cabe destacar el mínimo uso del transporte público «porque en comparación al vehículo particular el transporte público tiene muy poco peso en la villa», aclaran desde Urkoi.

En cuanto a Debabarrena los datos recogidos para el Plan de Movilidad de la comarca reflejan que los habitantes de estos municipios se desplazan mayormente en coche y para trabajar. A pie van a disfrutar de su ocio, acudir a sus estudios o incluso realizar sus compras.

TELÉFONOS DE INTERÉS

URGENCIAS	
SOS DEIAK	112
DYA	943 464 622
HOSPITALES	
Hospital Mendaro	943 032 800
Ambulatorio de Eibar	943 032 500
Ambulatorio de Eibar (Torrekuia)	943 032 650
Ambulatorio de Ermua	943 032 630
POLICÍA MUNICIPAL	
Eibar	943 708 424
Ermua	943 176 300
ERTZAINTZA	
Eibar	943 531 700
BOMBEROS Toda la provincia	
	112
TRANSPORTES	
Euskotren	902 543 210
Pesa Eibar	902 101 210
Lurraldebus	
Bizkaibus	902 222 265
TAXIS	
Eibar	943 203 071 y 943 201 325
Ermua	943 170 396
AYUNTAMIENTOS	
Eibar (Centralita)	943 708 400
Eibar (Oficina de información a la Ciudadanía. Pegora)	010
Ermua	943 176 322

* EL CORREO no se hace responsable de cambios de última hora

CARTELERA DE CINE

EIBAR	
COLISEO Merkatu Kalea, 2	
Los próximos 3 días	20.30
Pan Negro	20.30
The Green Hornet 3D	20.30

ERMUA	
LOBIANO KULTUR Goienkale s/n	
No hay sesión	

COMUNICACIONES

AUTOBUSES

EIBAR-SAN SEBASTIÁN	
Laborables: 7.00*, 8.00, 8.30, 9.00*, de 9.30 a 13.30* cada hora y de 14.30 a 20.30 cada hora.	
Sábados: 7.00*, 8.30 y de 9.30* a 20.30 cada hora.	
Festivos: 8.30, 12.30, 13.30, 15.30, 18.30 y 20.30.	
*Salida desde Ermua diez minutos antes	

SAN SEBASTIÁN-EIBAR	
Laborables: 7.00, de 7.30 a 13.30 cada hora,	

15.00*, de 15.30 a 18.30* cada hora, 19.30, 20.30 y 21.00*.	
Sábados: 7.00, de 7.30 a 14.30* cada hora, de 15.30 a 20.30 cada hora, 21.00 y 22.00*.	
Festivos: de 8.30 a 18.30 cada dos horas, 19.30, 21.00* y 22.00*.	
*Llegada a Ermua	

EIBAR-BILBAO (Autopista)	
De lunes a sábado: Desde las 6.40 hasta las 20.40 cada hora. Domingos y festivos: Desde las 7.40 hasta las 21.40 cada hora.	

BILBAO-EIBAR (Autopista)	
Laborables: De 6.40 a 21.40 cada media hora. Sábados y festivos: De 7.40a 21.40 cada media hora.	

EIBAR-VITORIA	
Laborables: De 7.00 a 21.00 cada hora y a las 6.15, 10.15, 14.15 y 18.15.	
Festivos: 10.30, 14.30, 18.30 y 20.30.	

VITORIA-EIBAR	
Laborables: De 6.30 a 20.30 cada hora y a las 12.00, 16.00 y 20.00.	
Festivos: 10.30, 14.30, 18.30 y 20.30.	

EIBAR-PAMPLONA	
Laborables: 7.45 y 13.30.	
Festivos: 7.45 y 18.00	

PAMPLONA-EIBAR	
-----------------------	--

EIBAR-ARRATE	
Sábados: 14.15.	
Festivos: 9.00, 10.00, 11.00, 13.00 y 18.00.	

ARRATE-EIBAR	
Sábados: 14.45.	
Festivos: 9.30, 10.30, 11.30, 13.30 y 18.30.	

EIBAR-ELGETA	
Laborables: 13.30 y 20.30.	
Festivos: 12.00 y 19.00.	

ELGETA-EIBAR	
Laborables: 14.00 y 20.50.	
Festivos: 12.30 y 19.30.	

EIBAR-HOSPITAL MENDARO	
Lunes a viernes: 6.20, 7.05 (de 7.05 a 22.35 cada media hora).	
Sábados: De 7.00 a 21.00 cada hora.	
Domingos: de 8.00 a 21.00 cada hora.	

HOSPITAL MENDARO-EIBAR	
Laborables: De 6.45 a 21.15 cada media hora. Y a las 21.55.	
Sábados, domingos y festivos: De 7.45 a 20.45 cada hora y a las 21.55	

TRENES

BILBAO-EIBAR	
---------------------	--

Laborables: 5.57. Diario: (De 6.57 a 20.57 cada hora), 9.34 y 20.34.	
Sábado noche: 23.50, 1.50, 3.50 y 5.50.	

EIBAR-BILBAO	
Laborables: 6.13, 7.13. Diario: (De 8.13 a 22.13 cada hora), 10.36 y 21.36. Noches: 2.05, 4.05, 6.05 y 7.29.	

ERMUA-BILBAO	
Laborables: 6.19 y 7.19. Diario: De 8.19 a 21.19 cada hora.	

SAN SEBASTIÁN-EIBAR	
Laborables: 5.47, 6.47. Diario: De 7.47 a 20.47, cada hora, 9.20 y 20.20.	

EIBAR-SAN SEBASTIÁN	
Laborables: 6.13 y 7.13. Diario: De 8.13 a 22.13 cada hora, 10.35 y 21.35.	

FARMACIAS

EIBAR	
De 9.00 a 22.00: Goikoetxea (Ibarkurutze, 7).	

ERMUA	
De 9.00 a 22.00: Ibarrondo (Zeharkale, 2).	

EIBAR-ERMUA	
Noche. De 22.00 a 9.00 horas: Goikoetxea (Ibarkurutze, 7. Eibar).	