

Mucha música y variadas actividades en la agenda cultural de este fin de semana

Habrán conciertos de Ángel Stanich, The Four Breakers y el musical infantil 'Esna zaitez', junto con actos micrológicos y de la Semana Andaluza

AINHOA LASUEN

ERMUA. La agenda cultural ermua-rra traerá este fin de semana mucha música, para diferentes gustos y edades y variadas actividades organizadas por el Centro Andaluz y los Amigos de la Micología.

La programación se abrirá hoy con el concierto del 'ermitaño del pop' Ángel Stanich. La actuación comenzará a las 20.30 horas, en el Ermua Antzokia. La entrada costará 12 euros.

Después de tres años sin noticias, Stanich, tras la publicación de su EP (18 de Junio de 2021), vuelve a la carga, esta vez con todo un álbum, titulado 'Polvo de Battiato'. Es un tercer LP con diez nuevos temas inéditos que descubren a un Stanich algo diferente, aún más intrépido, explorando sendas inusuales por un territorio quizás más intimista y, a su manera, confesional; entre road movies, aventuras surrealistas o intrigantes flashbacks a los años 80, con una burlesca reflexión sobre la banalidad del éxito.

En el escenario del Ermua Antzokia se podrá escuchar hoy un Stanich 3.0 con el ingenio y la re-tranca aún más desatada.

La música continuará mañana sábado, con el soul, funk y rythm and blues de The Four Breakers, a las 20.00 horas en Lobiano. La entrada costará 10 euros.

Esta joven banda cántabra se

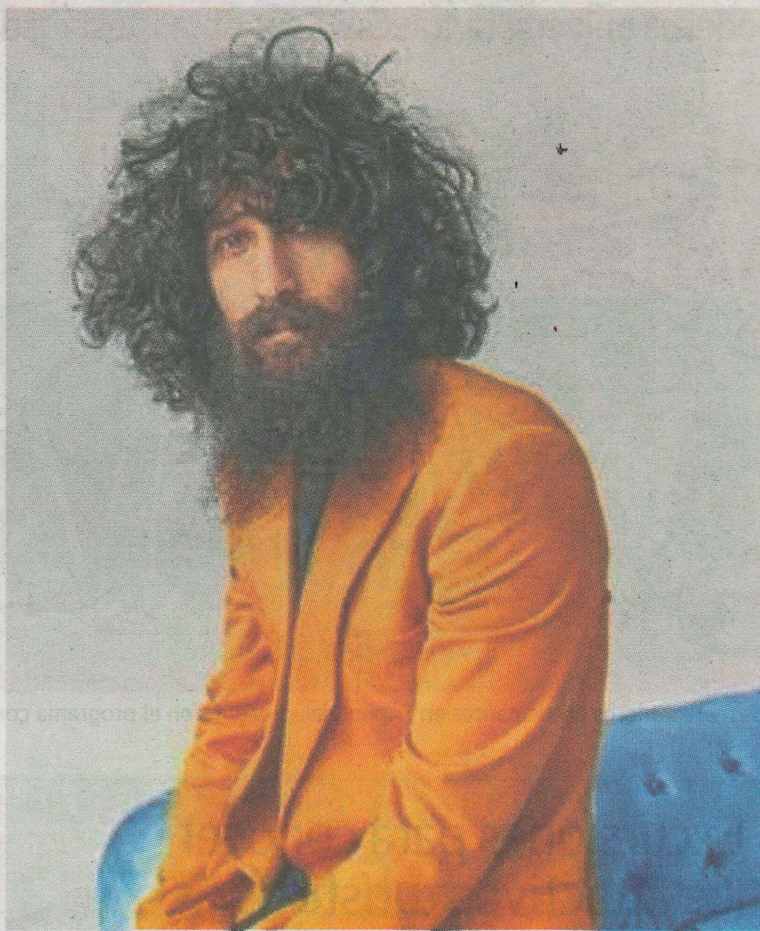

Ángel Stanich ofrecerá su concierto hoy en el Ermua Antzokia. A.L.

perfila como una evidente propuesta con proyección internacional que elabora una brillante colección de once canciones firmadas por el tándem Jones/Arce. Sus composiciones transitan por la mejor tradición de la música negra, aderezada con la sonoridad y la actitud de una banda de rock and roll en su esencia más clásica pero con la visión contemporánea y original de Diego 'One', Arce a la guitarra, Nacho Vallejo al bajo eléctrico, Rodri Irizabal en la batería e Itz Jones a la voz. The Four Breakers practicarán

en Lobiano esa música que aún a ritmo y espíritu, congratulando lo divino y lo humano, con su último trabajo, 'Dry Rivers'.

Actividades infantiles

La población infantil también contará con una oferta cultural y de ocio durante este fin de semana en Ermua. En concreto, hoy, a partir de las 16.30 horas, en el patio del colegio San Lorenzo, se pondrá en marcha una nueva sesión de juegos infantiles en euskera, 'Barixakuetan'.

Mañana, se ofrecerá el musi-

cal infantil 'Esna zaitez', a cargo de la compañía Kantu Kolore. Comenzará a las 17.00 horas en el Ermua Antzokia y la entrada costará 4 euros.

Los protagonistas de Kantu Kolore se sumergirán en una nueva aventura para tratar de concienciar sobre la contaminación generada por los plásticos. Para ello, el grupo interactuará con el público y les hará partícipes del espectáculo. Será un musical lleno de bailes, luz y diversión que hará disfrutar a las familias.

Paella solidaria

Por otra parte, en la Semana Cultural del Centro Andaluz, hoy se celebrará su concurso gastronómico (19.00 horas); mañana habrá Vino de Honor (12.00 horas), la entrega de premios de sus campeonatos (13.00 horas) y baile flamenco a cargo de la academia de baile Eva (13.30 horas).

A las 14.00 horas, se ofrecerá una paella solidaria, organizada por la peña cadista los Pixa, a favor de la Asociación SLC6A1, y a las 19.30 horas actuará el trío de Carnaval de Cádiz Los Cariñosos.

El domingo, se celebrará su tradicional comida de hermandad.

La programación de las Jornadas Micrológicas ofrecerá hoy una charla sobre los 'hongos enteógenos y el cristianismo' (19.00 horas). Para mañana se ha organizado una salida a los montes en busca de especies, por la mañana, y la recogida, selección y clasificación de especies, por la tarde, cuando actuará el mago Oliver (18.30 horas).

Y el domingo se celebrará la tradicional exposición micrológica, con muestra y degustación de especies y las trikitilaris de Albo-ka, entre otros actos.

Las caminatas de 'Mugarriz Mugarrí' y la 'Quedada no Camiño' en Ermua

A. LASUEN

ERMUA. La población montañera está de enhorabuena, ya que se cuenta con dos citas este fin de semana en Ermua. Por un lado, mañana sábado Artarrai organizará un nuevo 'Mugarriz Mugarrí' y el domingo el Centro Gallego se encargará de organizar la 'Quedada no Camiño'.

Mañana, el club de montaña Artarrai ha organizado una nueva edición de la excursión que recorrerá los límites territoriales del municipio 'Mugarriz Mugarrí', de 6 horas. La salida partirá de la plazoleta de Patxi a las ocho de la mañana.

Es gratuita, pero se recomienda que la gente se inscriba previamente, llamando al teléfono 638 050 634, para concretar la organización del almuerzo.

Por otra parte, el domingo, el Centro Gallego de Ermua organiza la excursión a pie entre Ermua y Zenarruza (Bolibar) de unos 17 kilómetros. Es una caminata de dificultad media con una duración prevista de 7 horas, por la antigua ruta que se utilizaba para el peregrinaje a Santiago de Compostela. Las personas que quieran participar deben inscribirse necesariamente y abonar 2 euros, que se destinarán a costear un seguro y el viaje de regreso a la localidad en autobús. Ese dinero debe entregarse en la plaza, antes de iniciarse la salida oficial, a las 9.00 horas. Para inscribirse, se puede llamar al teléfono 604 432 163.

TELÉFONOS DE INTERÉS

URGENCIAS	
SOS DEIAK	112
DYA	943 464 622
HOSPITALES	
Hospital Mendaro	943 032 800
Ambulatorio de Eibar	943 032 500
Ambulatorio de Eibar (Torrekua)	943 032 650
Ambulatorio de Ermua	943 032 630
POLICÍA MUNICIPAL	
Eibar	943 708 424
Ermua	943 176 300
ERTZAINTZA	
Eibar	943 531 700
BOMBEROS Toda la provincia	
	112
TRANSPORTES	
Euskotren	902 543 210
Pesa Eibar	902 101 210
Bizkaibus	902 222 265
TAXIS	
Eibar	943 203 071 y 943 201 325
Ermua	943 170 396
AYUNTAMIENTOS	
Eibar (Centralita)	943 708 400
Eibar (Oficina de información a la Ciudadanía. Pegora)	010
Ermua	943 176 322

* EL CORREO no se hace responsable de cambios de última hora

CARTELERA DE CINE

EIBAR

COLISEO Merkatu Kalea, 2

No hay función

ERMUA

ERMUA ANTZOKIA Iparragirre, s/n

No hay función

COMUNICACIONES

AUTOBUSES

EIBAR-SAN SEBASTIÁN

Laborables: 6.10*, 6.40*, 7.10*, 7.40, 8.10, 8.45*, 9.15*, de 10.10 a 21.10 cada hora, 13.05*, 18.10*, 19.10*.
Sábados: 6.40*, 7.10*, 8.10, 8.45*, 9.15*, de 10.10 a 17.10 cada hora, 13.15*, 15.10*, 16.10*, 18.10*, 19.10*, 20.10*, 21.30, 23.10.
Festivos: 8.10, 10.10*, 12.10, 13.10, 15.10*, 17.10, 18.10, 19.10* y 21.45*.
*Salida desde Ermua diez minutos antes

SAN SEBASTIÁN-EIBAR

Laborables: 6.50, 7.20*, 7.50*, de 8.20 a 14.20 cada hora, 11.20*, 14.30*, 14.50*, 15.20*, 16.20*, 17.20, de 18.20* a 22.20* cada hora.
Sábados: 6.50, 7.20*, 7.50*, de 8.20 a 21.20* cada hora, 11.20*, 14.20*, 16.20*, 17.20*, 18.20*, 19.20*, 22.35* y 00.20.

Domingos y festivos: de 9.20*, 11.20*, 13.20, 14.20*, 16.20*, de 18.20* a 20.20* cada hora, y 22.20*.

*Llegada a Ermua

EIBAR-BILBAO (Autopista)

De lunes a sábado: Desde las 6.40 hasta las 20.40 cada hora. Domingos y festivos: Desde las 7.40 hasta las 21.40 cada hora.

BILBAO-EIBAR (Autopista)

Laborables: De 6.40 a 21.40 cada media hora. Sábados-festivos: 7.40 a 21.40 cada media hora.

EIBAR-VITORIA

Laborables: 6.25, 6.40, 6.55 y de 7.30 a 21.30 cada hora.
Festivos: De 6.30 a 23.30 cada hora.

VITORIA-EIBAR

Laborables: 6.15, 7.00, 7.15, 7.45 y de 8.15 a 22.15 cada hora.
Festivos: De 6.15 a 22.15 cada hora

EIBAR-PAMPLONA

Laborables y festivos: 8.30

PAMPLONA-EIBAR

Laborables y festivos: 11.00.

EIBAR-ARRATE

Laborables: 15.00.
Sábados: 14.00
Festivos: 9.00, 10.00, 11.00, 12.00 y 13.00.

ARRATE-EIBAR

Laborables: 15.30.
Sábados: 14.30
Festivos: 9.30, 10.30, 11.30, 12.30 y 13.30.

EIBAR-ELGETA

Laborables: 6.30, 8.30, 11.00, 13.30, 15.30, 16.30, 18.30 y 20.30
Festivos: 8.30, 11.30, 13.30, 15.30 y 20.30.

ELGETA-EIBAR

Laborables: 6.50, 8.50, 11.20, 13.50, 15.50, 16.50, 18.50 y 20.50
Festivos: 8.50, 11.50, 13.50, 15.50 y 20.50.

EIBAR-HOSPITAL MENDARO

Lunes a viernes: 6.20, 7.05 (de 7.05 a 22.35 cada media hora).
Sábados: De 7.00 a 21.00 cada hora.
Domingos: de 8.00 a 21.00 cada hora.

HOSPITAL MENDARO-EIBAR

Laborables: De 6.45 a 21.15 cada media hora.
Sábados y festivos: De 7.45 a 20.45 cada hora.

TRENES

BILBAO-EIBAR

Laborables: 5.57. Diario: (De 6.57 a 20.57 cada hora), 9.34 y 20.34.
Sábado noche: 23.50, 1.50, 3.50 y 5.50.

EIBAR-BILBAO

Laborables: 6.13, 7.13. Diario: (De 8.13 a 22.13 cada hora), 10.36 y 21.36. Noches: 2.05, 4.05, 6.05 y 7.29.

ERMUA-BILBAO

Laborables: 6.19 y 7.19. Diario: De 8.19 a 21.19 cada hora.

SAN SEBASTIÁN-EIBAR

Laborables: 5.47, 6.47. Diario: De 7.47 a 20.47, cada hora, 9.20 y 20.20.

EIBAR-SAN SEBASTIÁN

Laborables: 6.13 y 7.13. Diario: De 8.13 a 22.13 cada hora, 10.35 y 21.35.

FARMACIAS

EIBAR

De 9.00 a 22.00: Zulueta Vilariño (San Agustín, 5).

ERMUA

De 9.00 a 22.00: Ugarte Canales (Goinkalea, s/n).

EIBAR-ERMUA

Noche. De 22.00 a 9.00: Sánchez Castaño (Julián Etxeberria, 7. Eibar).