

EN BREVE

**Entrega de lo recaudado con la venta de pinchos**

**LA ACHE**

Los precursores de la venta solidaria de pinchos de potro y la Asociación de Comerciantes y Hosteleros de Ermua, ACHE, hicieron entrega la pasada semana al Ayuntamiento de Ermua del cheque con la cantidad recaudada el pasado 15 de marzo en Ermua. Los 1.592, 50 euros recaudados en la venta de pinchos y

fila 0, que se vendieron durante la citada jornada irán a parar a la ayuda a las familias más necesitadas del municipio. El reparto del dinero lo llevará a cabo el Departamento municipal de Bienestar Social. De hecho en la entrega de este cheque estuvieron presentes, el alcalde de Ermua, Carlos Totorika, el concejal de bienestar Social, Fernando Lecumberri y representantes de la ACHE y los precursores de la iniciativa. Ya es la segunda vez que se organiza una iniciativa en ermua.



Los organizadores entregando el cheque al alcalde. :: A. L.

**Sesión de cine infantil en el Ermua Antzokia**

**'GIGANTES'**

Los más jóvenes del municipio podrán disfrutar hoy domingo con la película titulada 'Gigantes, la leyenda de Tombatossals', un trabajo de animación español dirigido por Manuel J. García. Comenzará a las 17.00 horas en el Ermua Antzokia. Tombatossals es un gigante valiente y bondadoso, que por culpa del azar deberá enfrentarse a unos seres llamados los bárbaros del norte.

**Cerca de 400 ermuaerros han visitado la exposición del Plan General**

La muestra del documento que establece el futuro del municipio continuará abierta hasta el 30 de abril en San Antonio

**AINHOA LASUEN**

**ERMUA.** El documento de Revisión del Plan General de Ordenación Urbana, aprobado inicialmente por el pleno de la Corporación en la sesión el pasado día 12 de marzo, ha recibido 371 visitas.

No es de extrañar que los ermuaerros hayan visitado esta muestra puesto que se trata del documento que establece cómo se distribuirá el urbanismo de todo el municipio en los próximos 8 años, lo cuál afecta a toda la población, puesto que allí se proponen las modificaciones que se pretenden llevar a cabo en todos los barrios ermuaerros.

Esta muestra se mantendrá expuesta en la ermita de San Antonio hasta el 30 de abril y en la Avenida de Gipuzkoa hasta el día 12 de este mes.

En las dos primeras semanas un total de 371 personas han visitado

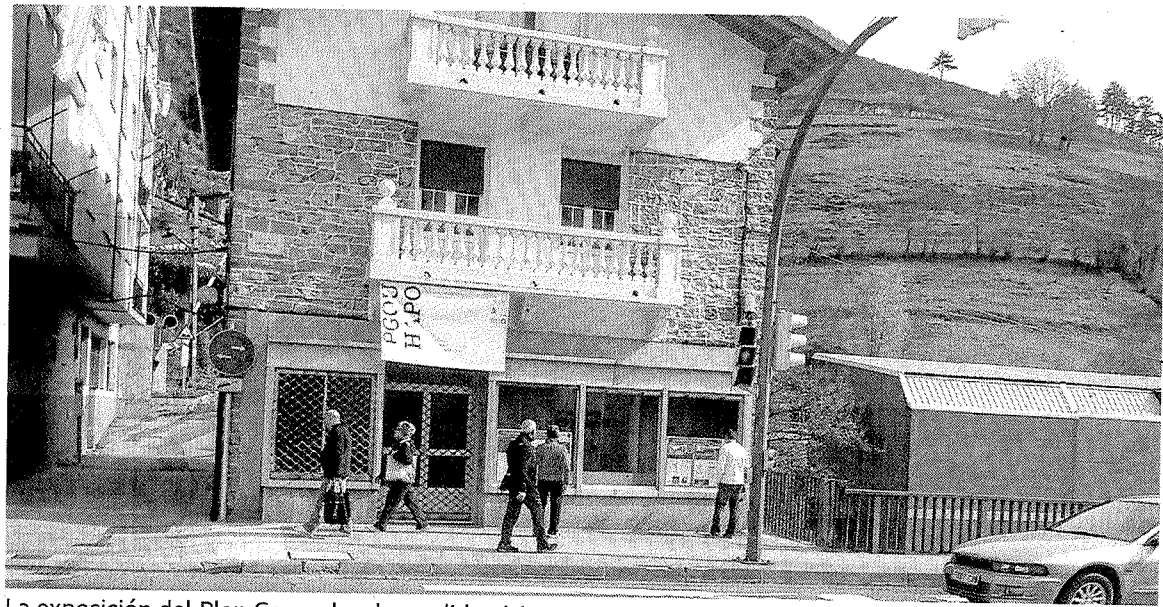

La exposición del Plan General se ha podido visitar en Avenida Gipuzkoa. :: AINHOA LASUEN

la exposición. Del total, 276 personas han pasado por el local de Zubiaurre y otras 95 personas han consultado la documentación en la ermita.

El documento de revisión del Plan General se encuentra en exposición pública, aunque en lugar de exponerse el plazo mínimo de 30 días como marca la ley, el ayuntamiento

ha ampliado el plazo a 45 días para que cualquier persona pueda consultarlo y exponer su punto de vista, mediante la presentación de las alegaciones al mismo que considere oportunas.

Para el conocimiento de la ciudadanía, el Ayuntamiento ha puesto en marcha también otra serie de iniciativas, como la publicación de toda

la información en la web municipal y el envío a todos los hogares de una revista en la que se resumen las principales actuaciones del futuro PGOU.

El Plan ha estado expuesto 15 días en el local de Zubiaurre y continúa en la antigua ermita de San Antonio, en horario de 16.30 a 20.00 horas, de lunes a viernes, y de 10.00 a 13.30 horas los sábados. La muestra

en el local de la calle Zubiaurre ya ha concluido.

Las exposiciones están atendidas por personal del Ayuntamiento o del equipo redactor, con la finalidad de aclarar al público cuantas cuestiones pudieran plantear, acerca del nuevo Plan General, pudiéndose presentar alegaciones en el Ayuntamiento, en la antigua ermita de San Antonio o de forma virtual en cualquier momento.

En dichas exposiciones, además de poder visualizarse el Plan General mediante una serie de paneles, se puede consultar la totalidad del documento de forma material, mediante un ejemplar del mismo impreso en papel, o a través de un ordenador dispuesto al efecto.

**Temas consultados**

Los principales aspectos del Plan General que han suscitado el interés del público hasta el momento son: las previsiones para la casa Buenos Aires, lo referente al Plan Especial de Okin Zuri y Cantera Urko-Alde, cuestiones sobre el aparcamiento y la Unidad de Ejecución de Sakona, las previsiones para la zona de San Lorenzo y lo referente al Casco Histórico.

Se han producido algunas consultas sobre el futuro suelo industrial de la zona de Ureta, las variantes viaria y ferroviaria, propuestas sobre vivienda protegida, VI centenario y casa Tote y algunas cuestiones sobre el suelo no urbanizable y otras muchas sobre el Plan General, sin particularizar.

**TELÉFONOS DE INTERÉS**

<b>URGENCIAS</b>	
SOS DEIAK	112
DYA	943 464 622
<b>HOSPITALES</b>	
Hospital Mendaro	943 032 800
Ambulatorio de Eibar	943 032 500
Ambulatorio de Eibar (Torrekuia)	943 032 650
Ambulatorio de Ermua	943 032 630
<b>POLICÍA MUNICIPAL</b>	
Eibar	943 708 424
Ermua	943 176 300
<b>ERTZAINITZA</b>	
Eibar	943 531 700
<b>BOMBEROS</b> Toda la provincia	
	112
<b>TRANSPORTES</b>	
Euskotren	902 543 210
Pesa Eibar	902 101 210
Bizkaibus	902 222 265
<b>TAXIS</b>	
Eibar	943 203 071 y 943 201 325
Ermua	943 170 396
<b>AYUNTAMIENTOS</b>	
Eibar (Centralita)	943 708 400
Eibar (Oficina de información a la Ciudadanía. Pegora)	010
Ermua	943 176 322

\* EL CORREO no se hace responsable de cambios de última hora

**CARTELERA DE CINE**

<b>EIBAR</b>	
<b>COLISEO</b> Merkatu Kalea, 2	
Río 2	17.00
Una vida en tres días	17.00-20.00-22.30
Philomena	17.00-20.00-22.30
Non-stop	20.00
Dallas buyers club	22.30
<b>ERMUA</b>	
<b>ERMUA ANTZOKIA</b> Iparragirre s/n	
Gigantes, la leyenda de Tombatossals	17.00
Kamikaze	19.30
Byzantium (V.O.S.)	22.00

**COMUNICACIONES**

**AUTOBUSES**

<b>EIBAR-SAN SEBASTIÁN</b>	
Laborables: 7.00*, 8.00, 8.30, 9.00*, de 9.30 a 13.30* cada hora y de 14.30 a 20.30 cada hora.	
Sábados: 7.00*, 8.30 y de 9.30* a 19.30 cada hora.	
Festivos: 8.30, 10.30*, 12.30, 13.30, 15.30, 17.30, 18.30, 19.30 y 20.35.	
*Salida desde Ermua diez minutos antes	
<b>SAN SEBASTIÁN-EIBAR</b>	

Laborables: 7.00, de 7.30 a 13.30 cada hora, 15.00*, de 15.30 a 18.30* cada hora, 19.30, 20.30 y 21.00*.	
Sábados: 7.00, de 8.30 a 14.30* cada hora, de 15.30 a 20.30 cada hora, 21.00 y 22.00*.	
Festivos: de 8.30 a 18.30 cada dos horas, 19.30, 21.00* y 22.00*.	
*Llegada a Ermua	
<b>EIBAR-BILBAO (Autopista)</b>	
De lunes a sábado: Desde las 6.40 hasta las 20.40 cada hora. Domingos y festivos: Desde las 7.40 hasta las 21.40 cada hora.	
<b>BILBAO-EIBAR (Autopista)</b>	
Laborables: De 6.40 a 21.40 cada media hora.	
Sábados-festivos: 7.40 a 21.40 cada media hora.	
<b>EIBAR-VITORIA</b>	
Laborables: De 7.00 a 21.00 cada hora y a las 6.15, 10.15, 14.15 y 18.15.	
Festivos: 8.45, 12.45, 16.45, 20.45.	
<b>VITORIA-EIBAR</b>	
Laborables: De 6.30 a 20.30 cada hora y a las 7.15, 8.00, 12.00, 16.00 y 20.00.	
Festivos: 10.30, 14.30, 18.30 y 20.30.	
<b>EIBAR-PAMPLONA</b>	
Laborables: 7.45, 13.30 y 14.45.	
Festivos: 7.45 y 18.00	
<b>PAMPLONA-EIBAR</b>	

Laborables: 11.00, 17.00 y 18.00.	
Festivos: 11.00 y 21.00.	
<b>EIBAR-ARRATE</b>	
Sábados y laborables: 14.00.	
Festivos: 9.00, 10.00, 11.00, 13.00 y 18.00.	
<b>ARRATE-EIBAR</b>	
Sábados y laborables: 14.30.	
Festivos: 9.30, 10.30, 11.30, 13.30 y 18.30.	
<b>EIBAR-ELGETA</b>	
Laborables: 13.30 y 20.30.	
Festivos: 12.00 y 19.00.	
<b>ELGETA-EIBAR</b>	
Laborables: 14.00 y 20.50.	
Festivos: 12.30 y 19.30.	
<b>EIBAR-HOSPITAL MENDARO</b>	
Lunes a viernes: 6.20, 7.05 (de 7.05 a 22.35 cada media hora).	
Sábados: De 7.00 a 21.00 cada hora.	
Domingos: de 8.00 a 21.00 cada hora.	
<b>HOSPITAL MENDARO-EIBAR</b>	
Laborables: De 6.45 a 21.15 cada media hora y a las 21.55. Sábados, domingos y festivos: De 7.45 a 20.45 cada hora y a las 21.55.	
<b>TRENES</b>	
<b>BILBAO-EIBAR</b>	

Laborables: 5.57. Diario: (De 6.57 a 20.57 cada hora), 9.34 y 20.34.	
Sábado noche: 23.50, 1.50, 3.50 y 5.50.	
<b>EIBAR-BILBAO</b>	
Laborables: 6.13, 7.13. Diario: (De 8.13 a 22.13 cada hora), 10.36 y 21.36. Noches: 2.05, 4.05, 6.05 y 7.29.	
<b>ERMUA-BILBAO</b>	
Laborables: 6.19 y 7.19. Diario: De 8.19 a 21.19 cada hora.	
<b>SAN SEBASTIÁN-EIBAR</b>	
Laborables: 5.47, 6.47. Diario: De 7.47 a 20.47, cada hora, 9.20 y 20.20.	
<b>EIBAR-SAN SEBASTIÁN</b>	
Laborables: 6.13 y 7.13. Diario: De 8.13 a 22.13 cada hora, 10.35 y 21.35.	
<b>FARMACIAS</b>	
<b>EIBAR</b>	
De 9.00 a 22.00: Las Heras (Fermín Calbetón, 19).	
<b>ERMUA</b>	
De 9.00 a 22.00: Ibarrodo (Zeharkale, 2). De 22.00 a 24.00: Cortina (Zubiaurre, 29).	
<b>EIBAR-ERMUA</b>	
Noche. De 22.00 a 9.00 horas: Azkue (Toribio Etxebarria, 4. Eibar).	