

Las obras del centro modifican el tráfico en las calles ermua

■ A. LASUEN

ERMUA. Las obras de creación de zonas de coexistencia en el centro del municipio de Ermua, que han concluido esta semana, provocan diversas modificaciones en la zona centro. Probaleku se transforma en zona peatonal de lunes a viernes de 19 a 8 horas y los sábados a partir de las 12 horas. El acceso está permitido para las personas usuarias de los garajes de la zona y los taxis, así como para los vehículos de carga y descarga y la OTA en el horario establecido.

El callejón del Sagarra quedará libre de vehículos, ya que la circulación está prohibida excepto para acceder a los garajes y a los vehículos de servicio o autorizados. En Zubiaurre 2 y 4 queda prohibido el giro a la izquierda, pues Marqués de Valdespina será zona peatonal excepto para autorizados y minusválidos, además de cambiarse la dirección o sentido de circulación.

Konbentukoa sigue siendo una calle cerrada y peatonal que compartirá uso con la carga y descarga. La salida será obligatoria hacia la rotonda de Kaltxango. Izelaieta también será peatonal. Cuenta con un paso de peatones frente al Antzokia para dar acceso a la peatonal de Goienkale y queda anulado el paso de peatones del Irulitxa.

Iparragirre acoge uno de los cambios más importantes pues la nueva dirección será ascendente hasta el nuevo vial que une con Abeletxe. De ese modo las nuevas viviendas de Izelaieta podrán acceder a la N-634 por el sin tener que atravesar el casco urbano. El vecindario de Iparragirre y Santa Ana para poder circular por Goienkale lo harán por el nuevo vial para salir a la residencia o San Isidro.

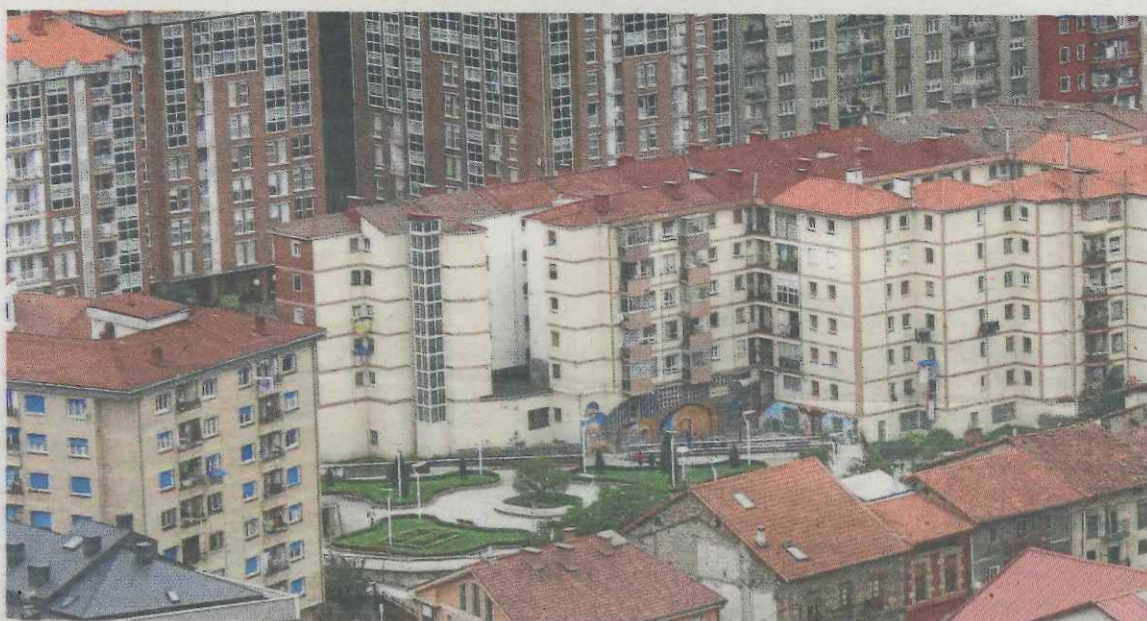

El Plan General introduce importantes modificaciones en el casco urbano de Ermua. ■ A. LASUEN

Aprueban de forma definitiva el Plan de Ordenación Urbana de Ermua

El documento que recoge los proyectos para los próximos diez años ya se ha publicado en el boletín oficial

■ AINHOA LASUEN

ERMUA. El Plan General de Ordenación Urbana de Ermua ha sido aprobado definitivamente con su publicación en el boletín esta misma semana. Se trata del documento más importante en cualquier municipio, puesto que establece las directrices urbanísticas, sociales y culturales que se desarrollarán en un pueblo en los próximos 10 años.

En cuanto al número de viviendas, el Plan General opta por la construcción de 767 pisos más. Las cifras más importantes de estas operaciones son para la zona de Lomi-power con 125 viviendas previstas, San Lorenzo con 135 y la zona de la Okinzuri y la Cantera con 290.

El Plan también pretende facilitar otras fórmulas residenciales dis-

tintas a las viviendas en propiedad, creando aproximadamente 500 apartamentos de alquiler para jóvenes, personas solas o personas mayores en pisos tutelados. El PGOU plantea además crecer hacia el noroeste en continuidad con Okinzuri.

En el caso de la promoción económica local, el Plan General plantea que se debe promover y facilitar el asentamiento de nuevas empresas y la ampliación de las existentes, aportando más suelo industrial en Ureta (50.000 metros cuadrados). También se trasladan del casco urbano algunas actividades económicas inadecuadas.

Nueva estación

En la categoría de espacios libres se destinará una superficie de unas 34,96 hectáreas, lo que supone un ratio de 18,86 metros cuadrados por habitante. En cuanto a las infraestructuras se tiene en cuenta la variante y la eliminación de los peajes en el barrio de San Lorenzo. Esto permite la mejora de la movilidad central del núcleo así como la trans-

formación de las Avenidas de Gipuzkoa y Bizkaia en calles urbanas y la regeneración del barrio.

En este documento se incluye la variante ferroviaria y la nueva estación de tren de Ermua, lo que permite construir un paseo en el actual trazado de la vía (Eizaga-centro de Ermua). Se tiene en cuenta el proyecto de saneamiento de los municipios de Ermua y Mallabia y su conexión con los colectores del Bajo Deba, el proyecto de recuperación y puesta en valor del río Ego en San Lorenzo y el de la red neutra de fibra óptica.

Se plantean además actuaciones para mejorar la movilidad peatonal y ciclable, como el carril-bici entre Ermua y Eibar. Para solventar el problema de aparcamiento, se incorporarán más de 3.000 plazas, 539 en superficie. Se reservará terreno para construir depósitos de agua en la Cantera y Ureta, junto con la recuperación de terrenos degradados para construir lugares de ocio, entre otros muchos proyectos para los próximos 10 años.

EN BREVE

Semana de Castilla La Mancha en Ermua

HOY HABRÁ TEATRO

■ La Casa Castilla La Mancha de Ermua celebrará hasta el 30 de mayo su Semana Cultural en la villa. Hoy se contará con la representación de Sutege Antzerkia de la obra 'La maté porque era tuya' (22.15 horas). Mañana se celebrará en la sede de Ongarai la segunda Jornada de Repostería Infantil y el campeonato de mus (16 horas) y el domingo el Vino de Honor (13 horas) y el campeonato de tute (16 horas). Las actividades continuarán el jueves.

Actividades de la Peña del Athletic de Ermua

MAÑANA, SUBIDA A URKO

■ Con motivo de la Final de Copa, la Peña del Athletic de Bilbao de Ermua ha organizado para mañana una subida a Urko. Colocarán la bandera del equipo en la cima del monte y posteriormente, en la bajada, podrán realizar avituallamiento. Además, el día 30 de mayo se ofrecerá un tren txu-txu que pasee por las calles de Ermua (de 11 a 14 horas y de 16 a 20 horas). El mismo día de la cita futbolística se contará en el centro de Ermua con una txaranga y poteo, de 18 a 21 horas.

Programación de las Xornadas Galegas

ESTE FIN DE SEMANA

■ Este fin de semana se vivirán en Ermua las Xornadas das Letras Galegas, con degustación de pulpo en la calle San Isidro y barracas en Okinzuri. Hoy, la 'pregoeira' abrirá los actos a las 12 con una exhibición de danzas, la orquesta Compostela (13.15 horas), el Vino de Honor (14.15 horas), la Comida de Hermandad (15 horas) y la verbena de 19.30 horas a 22 horas y 24 a 2 horas.

TELÉFONOS DE INTERÉS

URGENCIAS

SOS DEIAK 112
DVA 943 464 622

HOSPITALES

Hospital Mendaro 943 032 800
Ambulatorio de Eibar 943 032 500
Ambulatorio de Eibar (Torrekua) 943 032 650
Ambulatorio de Ermua 943 032 630

POLICÍA MUNICIPAL

Eibar 943 708 424
Ermua 943 176 300

ERTZAINTZA

Eibar 943 531 700

BOMBEROS Toda la provincia

112

TRANSPORTES

Euskotren 902 543 210
Pesa Eibar 902 101 210
Bizkaibus 902 222 265

TAXIS

Eibar 943 203 071 y 943 201 325
Ermua 943 170 396

AYUNTAMIENTOS

Eibar (Centralita) 943 708 400
Eibar (Oficina de información a la Ciudadanía. Pegora) 010
Ermua 943 176 322

* EL CORREO no se hace responsable de cambios de última hora

CARTELERA DE CINE

EIBAR

COLISEO Merkatu Kalea, 2

No hay sesión

ERMUA

ERMUA ANTZOKIA Iparragirre s/n

La sombra del actor 19.30
Walking on sunshine 22.00

COMUNICACIONES

AUTOBUSES

EIBAR-SAN SEBASTIÁN

Laborables: 7.00*, 8.00, 8.30, 9.00*, de 9.30 a 13.30* cada hora y de 14.30 a 20.30 cada hora.
Sábados: 7.00*, 8.30 y de 9.30* a 19.30 cada hora.

Festivos: 8.30, 10.30*, 12.30, 13.30, 15.30, 17.30, 18.30, 19.30 y 20.35.

*Salida desde Ermua diez minutos antes

SAN SEBASTIÁN-EIBAR

Laborables: 7.00, de 7.30 a 13.30 cada hora, 15.00*, de 15.30 a 18.30* cada hora, 19.30, 20.30 y 21.00*.
Sábados: 7.00, de 8.30 a 14.30* cada hora, de 15.30 a 20.30 cada hora, 21.00 y 22.00*.

Festivos: de 8.30 a 18.30 cada dos horas, 19.30, 21.00* y 22.00*.
*Llegada a Ermua

EIBAR-BILBAO (Autopista)

De lunes a sábado: Desde las 6.40 hasta las 20.40 cada hora. Domingos y festivos: Desde las 7.40 hasta las 21.40 cada hora.

BILBAO-EIBAR (Autopista)

Laborables: De 6.40 a 21.40 cada media hora. Sábados-festivos: 7.40 a 21.40 cada media hora.

EIBAR-VITORIA

Laborables: De 7.00 a 21.00 cada hora y a las 6.15, 10.15, 14.15 y 18.15.
Festivos: 8.45, 12.45, 16.45, 20.45.

VITORIA-EIBAR

Laborables: De 6.30 a 20.30 cada hora y a las 7.15, 8.00, 12.00, 16.00 y 20.00.
Festivos: 10.30, 14.30, 18.30 y 20.30.

EIBAR-PAMPLONA

Laborables: 7.45, 13.30 y 14.45.
Festivos: 7.45 y 18.00

PAMPLONA-EIBAR

Laborables: 11.00, 17.00 y 18.00.
Festivos: 11.00 y 21.00.

EIBAR-ARRATE

Sábados y laborables: 14.00.

Festivos: 9.00, 10.00, 11.00, 13.00 y 18.00.

ARRATE-EIBAR

Sábados y laborables: 14.30.
Festivos: 9.30, 10.30, 11.30, 13.30 y 18.30.

EIBAR-ELGETA

Laborables: 13.30 y 20.30.
Festivos: 12.00 y 19.00.

ELGETA-EIBAR

Laborables: 14.00 y 20.50.
Festivos: 12.30 y 19.30.

EIBAR-HOSPITAL MENDARO

Lunes a viernes: 6.20, 7.05 (de 7.05 a 22.35 cada media hora).
Sábados: De 7.00 a 21.00 cada hora.
Domingos: de 8.00 a 21.00 cada hora.

HOSPITAL MENDARO-EIBAR

Laborables: De 6.45 a 21.15 cada media hora y a las 21.55.
Sábados, domingos y festivos: De 7.45 a 20.45 cada hora y a las 21.55.

TRENES

BILBAO-EIBAR

Laborables: 5.57. Diario: (De 6.57 a 20.57 cada hora), 9.34 y 20.34.
Sábado noche: 23.50, 1.50, 3.50 y 5.50.

EIBAR-BILBAO

Laborables: 6.13, 7.13. Diario: (De 8.13 a 22.13 cada hora), 10.36 y 21.36. Noches: 2.05, 4.05, 6.05 y 7.29.

ERMUA-BILBAO

Laborables: 6.19 y 7.19. Diario: De 8.19 a 21.19 cada hora.

SAN SEBASTIÁN-EIBAR

Laborables: 5.47, 6.47. Diario: De 7.47 a 20.47, cada hora, 9.20 y 20.20.

EIBAR-SAN SEBASTIÁN

Laborables: 6.13 y 7.13. Diario: De 8.13 a 22.13 cada hora, 10.35 y 21.35.

FARMACIAS

EIBAR

De 9.00 a 22.00: Mandiola (San Agustín, 3).

ERMUA

De 9.00 a 22.00: Alberdi (Zubiaurre, 9). De 9.00 a 13.30: Aranburu (Avenida de Gipuzkoa, 46). De 22.00 a 24.00: Ugarte (Goienkale, s/n).

EIBAR-ERMUA

Noche. De 22.00 a 9.00: Elorza (Juan Gisasola, 18).

DEBA

Deba Musikal tiene abierto el plazo de matriculación para el próximo curso

ION FERNÁNDEZ

DEBA. El curso toca ya a su fin y hay que pensar ya en el próximo. Deba Musikal ya piensa en ello, por lo que ha abierto el plazo de matriculación para las personas que se quieran apuntar a las clases. Las personas interesadas tendrán como fecha límite el 18 de junio para realizar la inscripción.

El centro ofrece diferentes alternativas dependiendo de las edades. Los pequeños de entre 4 y 7 años tendrán un taller, con el que comenzar a coger contacto con la música. Los mayores de esa edad ya podrán escoger entre diferentes instrumentos, y también optar por formar parte de la coral, dantza o

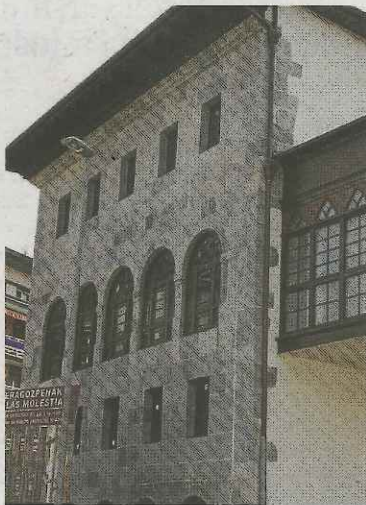

El Palacio Agirre.

apuntarse a las clases de lenguaje musical.

Deba Musikal, ubicada en el Palacio Agirre, ofrece cursos de acordeón, guitarra, violín, piano, trikitixa, pandero, txistu, flauta, clarinete, saxofón, trompeta, trombón, bombardino, tuba, gaita navarra y percusión. Además, se da la opción de apuntarse a diferentes grupos, como la Banda Joven y también para adultos.

Los debarras que se quieran apuntar tendrán que pasar por el centro como fecha límite el 18 de junio. Las personas que quieran obtener más información pueden llamar al número de teléfono 943-192016 o enviando un e-mail a debamusikaeskola@yahoo.es.

Los pelotaris de Euskal Jolas llegan a la recta final de sus competiciones

DEBA. La competición de fútbol ha llegado a su fin para la mayoría de equipos del Amaikak Bat. El Preferente, Juvenil, Cadete el Primera Infantil y el Infantil Femenino ya están de vacaciones. Por delante queda todo un verano para descansar primero y luego preparar la nueva campaña. No obstante, hay varias plantillas que todavía tienen que afrontar este fin de semana sus partidos. Las categorías inferiores afrontan un fin de semana completo, dispuestos a disfrutar con este deporte.

El juvenil femenino cierra esta jornada la temporada. Las debarras completaron una gran primera fase, que les permitió codearse luego con los mejores equipos del territorio. Aquí ya se ha visto un gran nivel, y no han podido obtener muy buenos resultados; eso sí, nunca han bajado los brazos. En todos los encuentros pelean, pero no han conseguido muchos puntos, uni-

PARTIDOS

Juvenil F: Ante el Urnieta. En Urnieta, hoy a las 16.00 horas.
Infantil T: Frente al Aloña Mendi. En Azkoagain, de Oñati, hoy, a las 11.00 horas.
Alevín: Contra el Lagun Onak. En Garmendipe, de Azpeitia, mañana, a las 11.30 horas.
Alevín F: Ante el Zarautz B. En Errota Zar mañana, a las 12.30.
Benjamín: Frente al Lagun Onak. En Errota Zar, mañana, a las 12.30.
Escuela: Contra el Elgoibar. En Errota Zar. Varios partidos desde las 9.30 horas.

camente han sumado cinco, lo que les deja penúltimas. Este fin de semana se miden a un Urnieta que va un puesto por arriba, por lo que el Amaikak volverá a saltar con ganas para terminar de la mejor manera posible.

El Infantil Txiki también afronta el último choque de la campaña. El equipo se encuentra penúltimo de la Fase de Ascenso del Torneo de Participación. Tras ganar la jornada pasada al Euskalduna, el Amaikak buscará realizar un buen trabajo ante el Aloña Mendi. No resultará sencillo, dado que el rival es el líder del grupo, y todavía no ha asegurado esta primera plaza.

El Amaikak Bat también contará con otros cuatro equipos para este fin de semana. El alevín masculino se tendrá que desplazar a Azpeitia, pero el resto juega en Errota Zar. En todos estos casos, el objetivo pasa porque disfruten con el fútbol.

El Alevín y Benjamín Femenino y la Escuela de Fútbol tendrán este domingo una mañana entretenida en el campo debarra. Todos saltarán a Errota Zar animados por sus familiares y amigos y dispuestos a pasarlo bien.

Cursos de inglés

Kultur Elkartea ha organizado cursos intensivos de inglés para la preparación del First en julio. Están dirigidos a los jóvenes que quieran prepararse para la obtención de este título. Serán 50 horas en total, tres horas al día. Los interesados pueden acudir al salón de actos de Kultur Elkartea el 29 de mayo a las 18.00 horas. El curso será parcialmente subvencionado por la asociación y el importe dependerá del número de alumnos interesados.

Antzerki Astea

Goaz Taldeak antolatutako Antzerki Astea martxan jarri zen atzo. Gaur 'Olerkia eta antzerkia omenduz' ekitaldia egingo da Agirre Jauregian, 19:30ean. Jarduera honetan Eugenio Arocena, Daniel Landart eta herriko Goaz Antzerki taldea, Gure Kai Dantza taldea, Kalez-kale txistulariak eta Kulunka Dantza taldeak parte hartuko dute. Bihar, 13:00etan, Gasteizko Batatean Zirkoa bere 'Tenderete' lana aurkeztuko du kaletan zehar.

ONDARROA

Gran fiesta durante todo el día por el ascenso del Aurrera a Tercera División

ONDARROA. El Ayuntamiento de Ondarroa ha organizado una recepción, hoy, a las 12.00 horas, en el salón de plenos, para homenajear al Aurrera por su ascenso a Tercera División. Durante todo el día, además de celebrarse el Antxoa Egune, se ha previsto una fiesta de celebración del ascenso de categoría.

Los rojillos cierran la temporada con la disputa del último encuentro, contra el Aretxabaleta, segundo clasificado, a las 17.00 horas. No obstante, desde las 16.30 horas habrá música de celebración del ascenso, a cargo de la Banda de Música. Igualmente, en los prolegómenos del encuentro se homenajearán a las plantillas que consiguieron grandes gestas del Aurrera, así como la primera alineación que en el 2006-2007 tuvo que hacer frente a la primera temporada, en Regional. Tras la finalización del encuentro, la plantilla, técnicos y directivos recibirán el trofeo de campeón. Posteriormente, toda la plantilla bajará Itxas Aurre y desde aquí se encaminarán hasta la parte Vieja, en donde la afición ondarrutarra festejará el triunfo conseguido por su equipo que ha cuajado una excelente temporada, bajo las órdenes del técnico ondarrutarra Xepe Gallastegui.

Desde por la mañana, con el Antxoa Egune de Ondarroa, a celebrar también, habrá un gran ambiente, con el reparto de 8.000 pintxos que serán preparados por ocho sociedades gastronómicas, cuadrillas y entidades culturales, gracias a la colaboración de cerca de 150 personas. Desde la organización se dio cuenta de algunos aspectos del programa como los diferentes preparados de pintxos que se servirán que van desde anchoa en conserva, fileteada, tortilla, pudding, 'pla-pla', así como en croquetas, una de las novedades que se introducen en la programación.

A las 12.00 comenzarán los actos con el sonido de la tradicional sirena, a la que seguirán bertsolaris, simulación de conservas, así como la habilitación de una gran piscina con agua, para que los niños puedan adentrarse en la pesca de especies. Igualmente, a las 13.00, se contará con los cánticos de los niños y niñas de la Musika Eskola, así como la participación del orfeón Kantaixe. Posteriormente, a las 13.30, se hará un homenaje al entrañable Miel Mutu. A las 14.00 se volverá también a contar con los cánticos de Kantaixe.

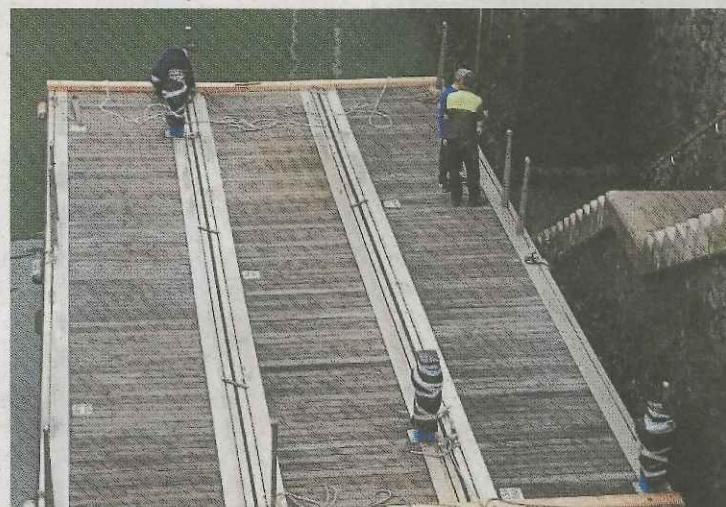

Preparan una gabarra para homenajear al Aurrera. :: IDOIA ALCORTA

ERMUA

Taller de 'cupcakes' para los más jóvenes

K. ITURRIAGAGOITIA

ERMUA. En el marco de las Jornadas Gastronómicas de este año la Asociación Gastronómica Lobiano, en colaboración con la Biblioteca municipal, ha organizado dos talleres sobre decoración de 'cupcakes' que se realizarán en la Biblioteca Infantil el martes 9 y el miércoles 10 de junio, a las 18.00 de la tarde. Estarán dirigidos a niños y niñas de entre 8 y 12 años.

La dinamizadora será Sagra Escudero en colaboración con personal de la propia Asociación. Los niños y niñas participantes realizarán su propio 'cupcake', el bizcocho y el 'frosting' para su decoración. También moldearán en fondant una figura de un pequeño león que será la decoración final. Se llevarán a casa su 'cupcake' acabado y la masa para hornear otro.

Las plazas para participar son limitadas. La inscripción podrá realizarse bien en la propia Biblioteca, en la dirección biblioteca@udalermua.net o bien a través del teléfono 943179212 a partir del lunes 25 de mayo. Las plazas se asignarán por orden de inscripción.

EN BREVE

Teléfonos de interés

El teléfono correspondiente al Ayuntamiento y a la Policía Municipal es el 943-192840. EuskoTren: 943-191037 y para solicitar un taxi llamar al 943-191486. En lo que respecta a servicios generales el número 112 sirve para todo tipo de emergencias, incluido bomberos. La Ertzaintza de Eibar tiene el 943531700. En lo que a hospitales se refiere el de Mendaro tiene 943-032800.