

Ermua celebrará mañana la 'Urban Gazte Jaialdia' y la ruta del pincho

En el centro del municipio convivirán moteros y raperos que ofrecerán actividades gastronómicas y musicales a lo largo de toda la jornada

AINHOA LASUEN

ERMUA. La nueva 'ruta del pincho' comparte mañana cartelera con la Urban Gazte Jaialdia, que cumple un lustro en Ermua. Ambas actividades se llevarán a cabo durante toda la jornada de mañana en las calles centrales del municipio.

La ruta del pincho, que se estrena mañana en la villa, trata de aunar el mundo de las motos con el 'pincheo' en diferentes establecimientos hosteleros de la localidad.

Las actividades comenzarán a las 9.00 horas con la apertura de las inscripciones para los moteros participantes.

La inscripción costará 8 euros y permitirá degustar 4 pinchos y 4 consumiciones. Además permitirá participar en el sorteo de regalos y se entregará una camiseta a los participantes.

A las 10.00 horas comenzará la ruta por las localidades de alrededor conduciéndose hasta Azpeitia, donde se realizará una parada en el Rocha's Chopper. Posteriormente, se volverá a Ermua, alrededor de las 12.00 del mediodía.

Todas las motos se exhibirán en el parque Marqués de Valdespina, donde permanecerán aparcadas

para que la población pueda admirarlas. De hecho, las motos participarán en un concurso para elegir la moto más antigua y la más votada por el público. Las personas que lo deseen podrán participar en la votación introduciendo su voto en una urna que se instalará en el bar Xirimiri.

Aproximadamente a las 12.00 horas comenzará la ruta del pincho que transcurrirá en los bares Herge, Zutabe, Irulitxa y Sirimiri.

Además, de 13.00 a 15.00 horas se repartirá jamón gratis con unas determinadas marcas de cerveza. Para esta actividad se contará con un cortador profesional de jamón, al que se deberá entregar una tarjeta adquirida junto a la bebida.

En la plazuela Santiago, junto al Sirimiri, se contará con dos puestos de aerografía y tatuajes donde los presentes podrán tatuarse y ver cómo se aerografian diferentes objetos. Uno de ellos se sorteará entre los presentes.

Urban Gazte Jaialdia

Ermua celebrará mañana su 'Urban Gazte Jaialdia'. El éxito cosechado en pasadas campañas contribuye a que se organice la quinta edición de este gran festival, que une lo más significativo de la cultura ur-

Las actividades comenzarán a la mañana y se prolongarán hasta la madrugada



Los moteros realizarán un recorrido matutino por localidades del entorno. :: EL CORREO

ba en el centro de la villa.

Este festival organizado por el Ayuntamiento de Ermua, pretende acercar a la juventud las actividades más atractivas de esta cultura, fomentando su aprendizaje a través de talleres y exhibiciones.

Este año las actividades se desarrollarán en la plaza Cardenal Orbe. El programa comenzará a las 12.30 horas con música y danza beat-box, breakdance y hip-hop, que se podrá ver en el quiosco de la plaza.

Ya por la tarde, a partir de las 18.30 horas, el programa continuará con una exhibición de grafiti en vivo, que se repite en todas las ediciones debido al éxito cosechado.

Más tarde se volverá a los ritmos urbanos con las disciplinas musicales de african urban music, hip-hop, break-dance y beat box. Esta música continuará a partir de las 23.30 horas con hip-hop, la actuación de DJs y rap, reggae y soul. La fiesta se prolongará hasta la madrugada.



Las exhibiciones de danza de hip hop se podrán ver en Ermua. :: E. C.

TELÉFONOS DE INTERÉS

URGENCIAS	
SOS DEIAK	112
DYA	943 464 622
HOSPITALES	
Hospital Mendaro	943 032 800
Ambulatorio de Eibar	943 032 500
Ambulatorio de Eibar (Torrekua)	943 032 650
Ambulatorio de Ermua	943 032 630
POLICÍA MUNICIPAL	
Eibar	943 708 424
Ermua	943 176 300
ERTZAINZTA	
Eibar	943 531 700
BOMBEROS Toda la provincia	
	112
TRANSPORTES	
Euskotren	902 543 210
Pesa Eibar	902 101 210
Lurraldebus	
Bizkaibus	902 222 265
TAXIS	
Eibar	943 203 071 y 943 201 325
Ermua	943 170 396
AYUNTAMIENTOS	
Eibar (Centralita)	943 708 400
Eibar (Oficina de información a la Ciudadanía. Pegora)	010
Ermua	943 176 322

* EL CORREO no se hace responsable de cambios de última hora

CARTELERA DE CINE

EIBAR

COLISEO Merkatu Kalea, 2

No hay sesión

ERMUA

ERMUA ANTZOKIA Iparragirre s/n

No hay sesión

COMUNICACIONES

AUTOBUSES

EIBAR-SAN SEBASTIÁN

Laborables: 7.00*, 8.00, 8.30, 9.00*, de 9.30 a 13.30* cada hora y de 14.30 a 20.30 cada hora. Sábados: 7.00*, 8.30 y de 9.30* a 19.30 cada hora.

Festivos: 8.30, 10.30*, 12.30, 13.30, 15.30, 17.30, 18.30, 19.30 y 20.35.

*Salida desde Ermua diez minutos antes

SAN SEBASTIÁN-EIBAR

Laborables: 7.00, de 7.30 a 13.30 cada hora, 15.00*, de 15.30 a 18.30* cada hora, 19.30, 20.30 y 21.00*.

Sábados: 7.00, de 8.30 a 14.30* cada hora, de

15.30 a 20.30 cada hora, 21.00 y 22.00*.

Festivos: de 8.30 a 18.30 cada dos horas, 19.30, 21.00* y 22.00*.

*Llegada a Ermua

EIBAR-BILBAO (Autopista)

De lunes a sábado: Desde las 6.40 hasta las 20.40 cada hora. Domingos y festivos: Desde las 7.40 hasta las 21.40 cada hora.

BILBAO-EIBAR (Autopista)

Laborables: De 6.40 a 21.40 cada media hora. Sábados y festivos: De 7.40 a 21.40 cada media hora.

EIBAR-VITORIA

Laborables: De 7.00 a 21.00 cada hora y a las 6.15, 10.15, 14.15 y 18.15.

Festivos: 10.30, 14.30, 18.30 y 20.30.

VITORIA-EIBAR

Laborables: De 6.30 a 20.30 cada hora y a las 12.00, 16.00 y 20.00.

Festivos: 10.30, 14.30, 18.30 y 20.30.

EIBAR-PAMPLONA

Laborables: 7.45, 13.30 y 14.45.

Festivos: 7.45 y 18.00

PAMPLONA-EIBAR

Laborables: 11.00, 17.00 y 18.00.

Festivos: 11.00 y 21.00.

EIBAR-ARRATE

Sábados y laborables: 14.00.

Festivos: 9.00, 10.00, 11.00, 13.00 y 18.00.

ARRATE-EIBAR

Sábados y laborables: 14.30.

Festivos: 9.30, 10.30, 11.30, 13.30 y 18.30.

EIBAR-ELGETA

Laborables: 13.30 y 20.30.

Festivos: 12.00 y 19.00.

ELGETA-EIBAR

Laborables: 14.00 y 20.50.

Festivos: 12.30 y 19.30.

EIBAR-HOSPITAL MENDARO

Lunes a viernes: 6.20, 7.05 (de 7.05 a 22.35 cada media hora).

Sábados: De 7.00 a 21.00 cada hora.

Domingos: de 8.00 a 21.00 cada hora.

HOSPITAL MENDARO-EIBAR

Laborables: De 6.45 a 21.15 cada media hora. Y a las 21.55.

Sábados, domingos y festivos: De 7.45 a 20.45 cada hora y a las 21.55.

TRENES

BILBAO-EIBAR

Laborables: 5.57. Diario: (De 6.57 a 20.57 cada

hora), 9.34 y 20.34.

Sábado noche: 23.50, 1.50, 3.50 y 5.50.

EIBAR-BILBAO

Laborables: 6.13, 7.13. Diario: (De 8.13 a 22.13 cada hora), 10.36 y 21.36. Noches: 2.05, 4.05, 6.05 y 7.29.

ERMUA-BILBAO

Laborables: 6.19 y 7.19. Diario: De 8.19 a 21.19 cada hora.

SAN SEBASTIÁN-EIBAR

Laborables: 5.47, 6.47. Diario: De 7.47 a 20.47, cada hora, 9.20 y 20.20.

EIBAR-SAN SEBASTIÁN

Laborables: 6.13 y 7.13. Diario: De 8.13 a 22.13 cada hora, 10.35 y 21.35.

FARMACIAS

EIBAR

De 9.00 a 22.00: Azkue (Toribio Etxeberria, 4).

ERMUA

De 9.00 a 22.00: Ugarte (Goienkale s/n)

EIBAR-ERMUA

Noche. De 22.00 a 9.00 horas: Ugarte (Goienkale s/n. Ermua)

DEBA



El torneo de fútbol vuelve este fin de semana a la playa debarra.

La asociación Debalai vuelve a citar a los jóvenes en el torneo fútbol playero

La competición será este domingo y los participantes se dividirá en dos categorías

ION FERNÁNDEZ

DEBA. La asociación de comerciantes y hosteleros del municipio, Debalai, ha organizado para este domingo la segunda edición del torneo de fútbol en la playa. El evento ya contó el año pasado con buena acogida por parte de los jóvenes,

y en esta ocasión se espera que se mantenga el buen ambiente y que los pequeños puedan disfrutar con la competición.

El torneo está dirigido a los jóvenes de entre 6 y 11 años, y podrán participar tanto niños como niñas. La inscripción se podrá realizar hasta hoy en la oficina de turismo, de Ifar Kale. El punto de información se encuentra abierto desde las 10.00 hasta las 14.00 y entre las 16.00 y las 20.00, horario en el que habrá que acudir para dar el nombre.

La novedad de esta segunda edición es que se reduce el número de categorías, dado que se ha dismi-

nuido la edad de los participantes. En la primera, el torneo playero contó con tres grupos: para los pequeños de 6 a 8 años, entre 9 y 11, y la de 12 a 14. Para esta ocasión, la asociación Debalai ha optado por dejar únicamente dos, la de 6 a 8 años y la de entre 9 y 11; y este año no habrá competición para los de 12 a 14.

Los futbolistas se reunirán el domingo a las 9.00 horas. La agrupación de comerciantes y hosteleros se encargará de gestionar la organización de los equipos. Una vez conocidos cada uno de los conjuntos comenzarán los encuentros.

El Geoparque de la Costa Vasca organiza otro fin de semana de visitas guiadas

DEBA. Alrededor del Geoparque de la Costa Vasca se han organizado una serie de visitas guiadas, unas excursiones dirigidas a conocer el entorno. Se trata de actividades ya conocidas y que los interesados en acudir a alguna de ellas podrán rea-

lizarlo después de realizar la reserva a partir de la página web geoparkea.com.

Las citas del sábado se desarrollarán entre Zumaia y Mutriku, básicamente. Así, habrá salidas para conocer más en profundidad el va-

lle de Olatz y su karst, en el corazón del Arno; el casco histórico de Mutriku; dar una vuelta en kayak por el río Urola; y visitar el Centro de Interpretación Algorri para luego conocer el Flysch.

La jornada del domingo se centrará más en Deba. Partiendo a las 10.00 horas, se podrá realizar el trekking entre Zumaia y Deba, un paseo costero que durará unas siete horas. Por otra parte, se realizará el paseo entre las mismas localidades, para contemplar el Flysch. Se partirá desde el pantalán Txomin Agirre y se prolongará unos 75 minutos.

ERMUA

'Cervezas del mundo', en la feria que se prolongará hasta el día 10 de julio

K. ITURRIAGAGOITIA

ERMUA. La Asociación de Comercio y Hostelería de Ermua (ACHE) ha puesto en marcha una nueva campaña promocional bajo el título de 'Cervezas del Mundo'. La campaña, ya en marcha durará hasta el próximo 10 de julio, e intenta ofrecer la oportunidad de acercarnos a diferentes variedades de cervezas de distintos lugares del mundo.

Veintiún establecimientos hosteleros asociados participan en la iniciativa y serán los que ofrecerán la posibilidad de degustar cervezas de de países diferentes. Los

establecimientos son Beer Station, Carpe Diem, Dakota, DQ Mouth, Egogain, El Encuentro, Ertz, Ganbara, Gas Station, Gera-leku, La Cabaña, Lurpe, Restaurante Tribuna, Scorpio, Secretos, Sirimiri, Sorgin, Titanic, Torrekua, Xagua y Yomy. En ellos se ofrecerán cervezas de las siguientes procedencias como América: Argentina, Brasil, Colombia, Cuba, Ecuador, Jamaica, México, Perú, y Uruguay. De Asia: China, India, Japón y Tailandia. De Europa: Bélgica, Chequia, Dinamarca, Holanda, Italia, Portugal y Rusia y de Oceanía con cerveza australiana.

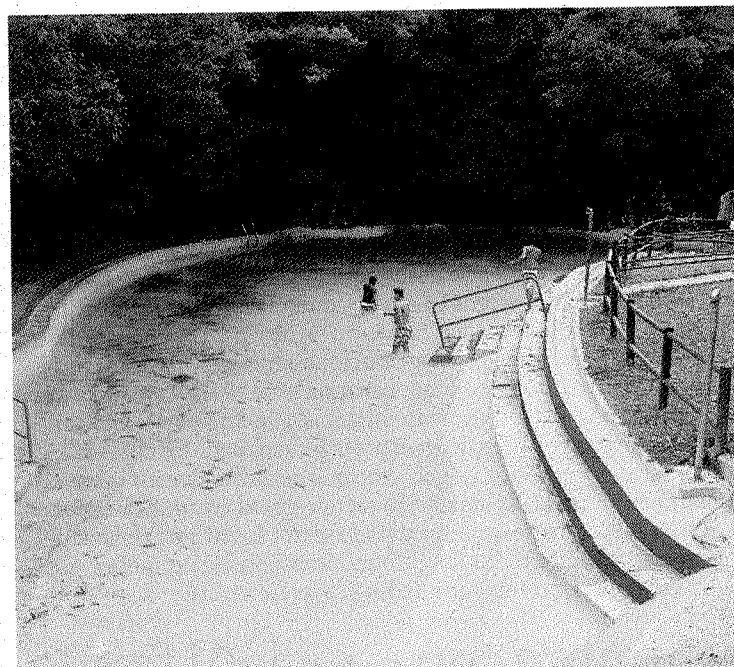

Usuarios en la piscina descubierta. ITURRIAGAGOITIA

La piscina natural de Berano-Rekalde abierta para la temporada de baño

ERMUA. El departamento de Servicios municipales abre al público la piscina natural al aire libre, ubicada en el camino de acceso al barrio de Berano-Rekalde. La misma estará en uso desde hoy, tras finalizar la brigada municipal las tareas para su acondicionamiento.

La instalación estará en servicio diariamente hasta el próximo día 4 de septiembre, coincidiendo con la temporada estival de baños. Esto es, a diario durante los siete días de la de semana, siempre y cuando el buen tiempo acompañe y los fenómenos meteorológicos lo permitan.

El servicio de socorrismo y salvamento se ha vuelto a adjudicar a la empresa 'Deosan kirol zerbitzuak', que también se ocupa de la

piscina del polideportivo municipal. Este servicio lo cubrirán dos personas en turnos rotatorios de 12 a 7 de la tarde para velar y garantizar la seguridad de las personas bañistas.

La lámina de agua tiene unas cotas de profundidad gradual que van desde los 20 hasta los 200 centímetros, en la zona de mayor calado. La instalación cuenta con las siguientes infraestructuras: un baño químico, dos vestuarios, papeleras, una fuente y, en el entorno, mesas y asadores. La brigada municipal ha pedido la colaboración de la población en general y de la usuaria, en particular, para «respetar y mantener la instalación y sus infraestructuras en las mejores condiciones de uso durante la temporada».

EN BREVE DEBA

KZguneko ordutegia

KZgunean bere atea zabaldua dauzka arratsaldean ekainean. Astillero kaleko lokala asteleheneretik ostiralera dago irekita 16:00etatik 20:00etara. Gaur, 16:00etatik aurrera, Meauvi ikastaroa emango da, bi ordu gutxira izango dira.

Euskaraz irakutzeko ekimena

Zuhatza Euskara Elkartek 'Irakurri, gozatu eta oparitu' ekimena aurtentzen ere martxan jarri du. Herriko bizilagunek ekintza honetaz gozatzeko aukera izango dute uztailaren 24a arte. Liburua irakurri, hiru galdera erantzun, merkeago erosi liburu bat eta oparitu.

Matrícula para Biraka Dantza Taldea

Biraka Dantza Taldea ha abieratu el plazo de inscripción de cara al próximo curso. Para registrarse como alumnos, para lo que es necesaria una edad mínima de cuatro años, los jóvenes interesados deben acudir a la oficina de Mapfre y preguntar por Alaitz.