

Una campaña promueve en Eibar hábitos saludables entre la ciudadanía

**A. ECHALUCE**  
**EIBAR.** El Ayuntamiento de Eibar ha iniciado la campaña 'Eibarren, primerako portaerak', que incluirá varias acciones y actividades a realizar a lo largo de la temporada, de cara a lograr hábitos saludables entre la ciudadanía. En este sentido, teniendo en cuenta la repercusión que supone que el Eibar juegue durante la presente temporada en Primera División, la Corporación considera conveniente realizar en paralelo actividades de sensibilización y prevención sobre todo en tres áreas.

Dichas áreas son las correspondientes a la prevención de drogodependencias, las adicciones y el abuso del alcohol. Igualmente, y en esa misma línea, se trata de trabajar las actividades relacionadas con la igualdad de género, así como el fomento de la convivencia y la sensibilización contra actitudes discriminatorias. Con esta campaña se trata de lograr el fomento de comportamientos de primera en la ciudadanía eibarresa, el fomento de consumos adecuados, de la igualdad de género y la convivencia entre la ciudadanía de diferentes orígenes.

**Acciones puntuales**  
La primera acción dentro de la campaña 'Eibarren, primerako portaerak' fue el sábado pasado, coincidiendo con el partido de fútbol entre el Eibar y el Real Madrid y con el Día de la Txistorra que organizó en Unzaga el Club Ciclista Eibarrés.

Con el objetivo de sensibilizar sobre el abuso del alcohol entre la ciudadanía, se colocó durante esa jornada en la carpa de Unzaga una lona con los lemas tales como 'El único pedal, ¡el de la bicicleta!' o 'Botellin onena, bizi-kletakua!'.

TELÉFONOS DE INTERÉS		
<b>URGENCIAS</b>		
SOS DEIAK	112	
DYA	943 464 622	
<b>HOSPITALES</b>		
Hospital Mendaro	943 032 800	
Ambulatorio de Eibar	943 032 500	
Ambulatorio de Eibar (Torrekua)	943 032 650	
Ambulatorio de Ermua	943 032 630	
<b>POLICÍA MUNICIPAL</b>		
Eibar	943 708 424	
Ermua	943 176 300	
<b>ERTZAINTZA</b>		
Eibar	943 531 700	
<b>BOMBEROS</b> Toda la provincia		
112		
<b>TRANSPORTES</b>		
Euskotren	902 543 210	
Pesa Eibar	902 101 210	
Bizkaibus	902 222 265	
<b>TAXIS</b>		
Eibar	943 203 071 y 943 201 325	
Ermua	943 170 396	
<b>AYUNTAMIENTOS</b>		
Eibar (Centralita)	943 708 400	
Eibar (Oficina de información a la Ciudadanía)	010	
Pegora)	010	
Ermua	943 176 322	

Los vestuarios del polideportivo de Ermua se amplían en más de 120 metros cuadrados

Para conseguir este espacio se traslada la zona de tratamiento corporal (sauna y baño de vapor) al interior del espacio de las piscinas

**AINHOA LASUEN**  
**ERMUA.** El Instituto Municipal de Deportes de Ermua amplía el espacio destinado a vestuarios y traslada la zona de sauna y baño de vapor en sus instalaciones del polideportivo municipal. En las próximas semanas se construirá un módulo completo de vestuarios en el polideportivo. Estos se instalarán en el lugar que ocupaban la sauna y el baño de vapor hasta el momento. Por ello, el cambio conllevará, al mismo tiempo, la renovación completa de las actuales cabinas de tratamiento corporal, que cambiarán también de ubicación para compartir, a partir de ahora, espacio en la zona de las piscinas.

El módulo constará de dos vestuarios nuevos, masculino y femenino, con aseos, lavabos y duchas en el mismo espacio que ocupaba hasta ahora la zona de tratamientos corporales, que darán servicio a los usuarios de las actividades y cursos que se imparten en las diferentes salas y gimnasios del polideportivo.

Esta nueva infraestructura, cuya construcción fue adjudicada por el consejo rector del organismo autónomo municipal el pasado mes de octubre a la empresa abadiñotarra Construcciones Lasuen, S.A., ocupará una superficie total de 124,49 metros cuadrados, mientras que la nueva sauna y el baño de vapor ocuparán 34,40 metros cuadrados más.

El proyecto, que comenzó a ejecutarse la pasada semana, cuenta con un presupuesto de 170.000 euros y con un plazo de ejecución de

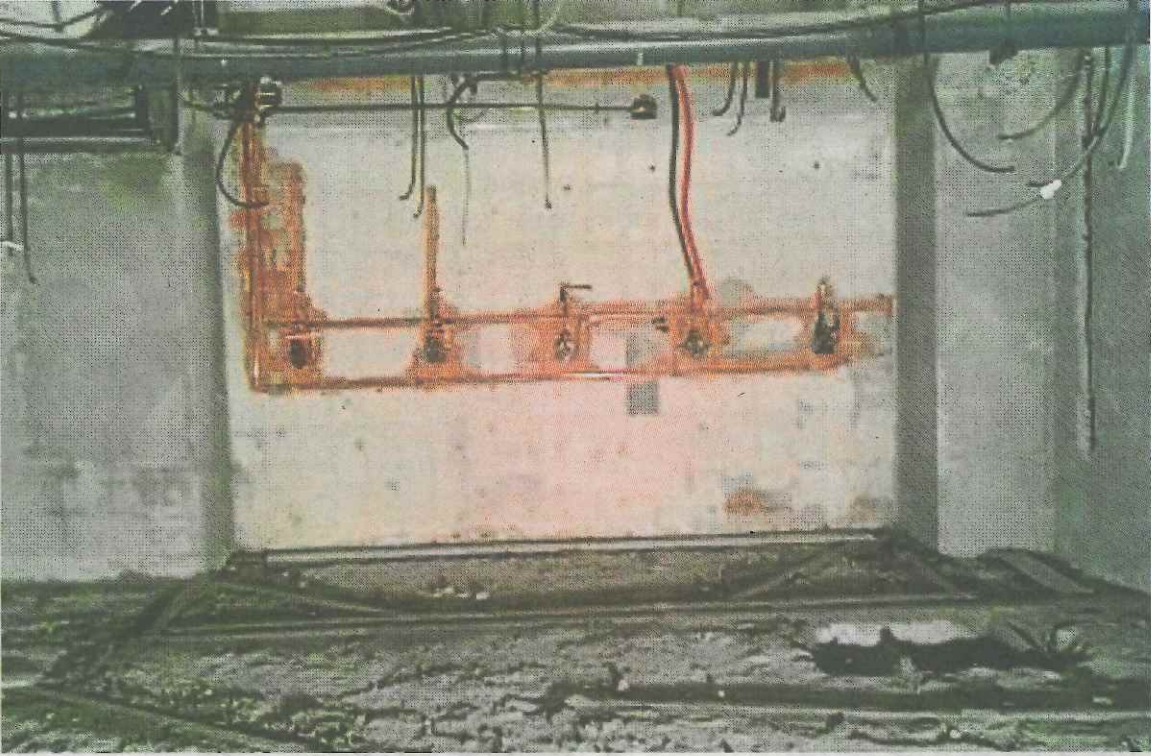

Zona donde se instalarán los nuevos vestuarios, que ya se encuentra en obras. A. LASUEN

El módulo constará de dos vestuarios nuevos, masculino y femenino, con aseos, lavabos y duchas

El proyecto, que comenzó a ejecutarse la pasada semana, tiene un coste de 170.000 euros

40 días, durante buena parte de los cuales será forzoso interrumpir el servicio de sauna y baño de vapor, si bien se confía en poder restablecerlo a partir de la primera semana de diciembre.

**Aumento de usuarios**  
El concejal de Deportes y vicepresidente del IMD, Miguel Ledesma, ha explicado que la actuación responde a las peticiones de los usuarios de las instalaciones deportivas y al importante crecimiento que han experimentado en los últimos años el número de cursos que se imparten. El concejal ha destacado que «esta actuación es consecuencia de las opiniones recopiladas en la encuesta de satisfacción que se realizó hace un año a los usuarios del IMD para que evaluaran los distintos servicios, en la que la habilitación de unos nuevos

vestuarios específicos para las actividades deportivas de sala fue la petición principal».

**Aumento de usuarios**  
Ledesma enmarca esta obra dentro de la línea de mejora continua de las instalaciones deportivas de Ermua que el equipo de gobierno municipal viene desarrollando hace años. Hay que tener en cuenta que el número de personas usuarias del polideportivo ermuaarra ha ido aumentando en los últimos años y las instalaciones se han ido adaptando a la demanda de la población ermuaarra que utiliza estas instalaciones.

Un total de 1.335 personas se habían inscrito en alguno de los cursos organizados por el IMD de Ermua en octubre. Se trata de un 18% más que en la edición anterior y alcanza máximos históricos en la actividad deportiva ermuaarra.

\* EL CORREO no se hace responsable de cambios de última hora

CARTELERIA DE CINE	
<b>EIBAR</b>	
<b>COLISEO</b> Merkatu Kalea, 2	
Los juegos del hambre: Sinsajo. Parte 1.	20.30
Amor en su punto	20.30
La ignorancia de la sangre	20.30
<b>ERMUA</b>	
<b>ERMUA ANTZOKIA</b> Iparragirre s/n	
Magical girl	20.30
<b>COMUNICACIONES</b>	
<b>AUTOBUSES</b>	
<b>EIBAR-SAN SEBASTIÁN</b>	
Laborables: 7.00*, 8.00, 8.30, 9.00*, de 9.30 a 13.30* cada hora y de 14.30 a 20.30 cada hora.	
Sábados: 7.00*, 8.30 y de 9.30* a 19.30 cada hora.	
Festivos: 8.30, 10.30*, 12.30, 13.30, 15.30, 17.30, 18.30, 19.30 y 20.35.	
*Salida desde Ermua diez minutos antes	
<b>SAN SEBASTIÁN-EIBAR</b>	
Laborables: 7.00, de 7.30 a 13.30 cada hora, 15.00*, de 15.30 a 18.30* cada hora, 19.30, 20.30 y 21.00*	
Sábados: 7.00, de 8.30 a 14.30* cada hora, de	

15.30 a 20.30 cada hora, 21.00 y 22.00*.	
Festivos: de 8.30 a 18.30 cada dos horas, 19.30, 21.00* y 22.00*.	
*Llegada a Ermua	
<b>EIBAR-BILBAO</b> (Autopista)	
De lunes a sábado: Desde las 6.40 hasta las 20.40 cada hora. Domingos y festivos: Desde las 7.40 hasta las 21.40 cada hora.	
<b>BILBAO-EIBAR</b> (Autopista)	
Laborables: De 6.40 a 21.40 cada media hora. Sábados-festivos: 7.40 a 21.40 cada media hora.	
<b>EIBAR-VITORIA</b>	
Laborables: De 7.00 a 21.00 cada hora y a las 6.15, 10.15, 14.15 y 18.15.	
Festivos: 8.45, 12.45, 16.45, 20.45.	
<b>VITORIA-EIBAR</b>	
Laborables: De 6.30 a 20.30 cada hora y a las 7.15, 8.00, 12.00, 16.00 y 20.00.	
Festivos: 10.30, 14.30, 18.30 y 20.30.	
<b>EIBAR-PAMPLONA</b>	
Laborables: 7.45, 13.30 y 14.45.	
Festivos: 7.45 y 18.00	
<b>PAMPLONA-EIBAR</b>	
Laborables: 11.00, 17.00 y 18.00.	
Festivos: 11.00 y 21.00.	
<b>EIBAR-ARRATE</b>	

Sábados y laborables: 14.00.	
Festivos: 9.00, 10.00, 11.00, 13.00 y 18.00.	
<b>ARRATE-EIBAR</b>	
Sábados y laborables: 14.30.	
Festivos: 9.30, 10.30, 11.30, 13.30 y 18.30.	
<b>EIBAR-ELGETA</b>	
Laborables: 13.30 y 20.30.	
Festivos: 12.00 y 19.00.	
<b>ELGETA-EIBAR</b>	
Laborables: 14.00 y 20.50.	
Festivos: 12.30 y 19.30.	
<b>EIBAR-HOSPITAL MENDARO</b>	
Lunes a viernes: 6.20, 7.05 (de 7.05 a 22.35 cada media hora).	
Sábados: De 7.00 a 21.00 cada hora.	
Domingos: de 8.00 a 21.00 cada hora.	
<b>HOSPITAL MENDARO-EIBAR</b>	
Laborables: De 6.45 a 21.15 cada media hora y a las 21.55.	
Sábados, domingos y festivos: De 7.45 a 20.45 cada hora y a las 21.55.	
<b>TRENES</b>	
<b>BILBAO-EIBAR</b>	
Laborables: 5.57. Diario: (De 6.57 a 20.57 cada hora), 9.34 y 20.34.	

Sábado noche: 23.50, 1.50, 3.50 y 5.50.	
<b>EIBAR-BILBAO</b>	
Laborables: 6.13, 7.13. Diario: (De 8.13 a 22.13 cada hora), 10.36 y 21.36. Noches: 2.05, 4.05, 6.05 y 7.29.	
<b>ERMUA-BILBAO</b>	
Laborables: 6.19 y 7.19. Diario: De 8.19 a 21.19 cada hora.	
<b>SAN SEBASTIÁN-EIBAR</b>	
Laborables: 5.47, 6.47. Diario: De 7.47 a 20.47, cada hora, 9.20 y 20.20.	
<b>EIBAR-SAN SEBASTIÁN</b>	
Laborables: 6.13 y 7.13. Diario: De 8.13 a 22.13 cada hora, 10.35 y 21.35.	
<b>FARMACIAS</b>	
<b>EIBAR</b>	
De 9.00 a 22.00: Las Heras (Fermín Calbetón, 19).	
<b>ERMUA</b>	
De 9.00 a 22.00: Ugarte (Goienkale, s/n).	
De 22.00 a 24.00: Cortina (Zubiaurre, 29).	
<b>EIBAR-ERMUA</b>	
Noche. De 22.00 a 9.00 h.: Azkue (Toribio Etxebarria, 4).	