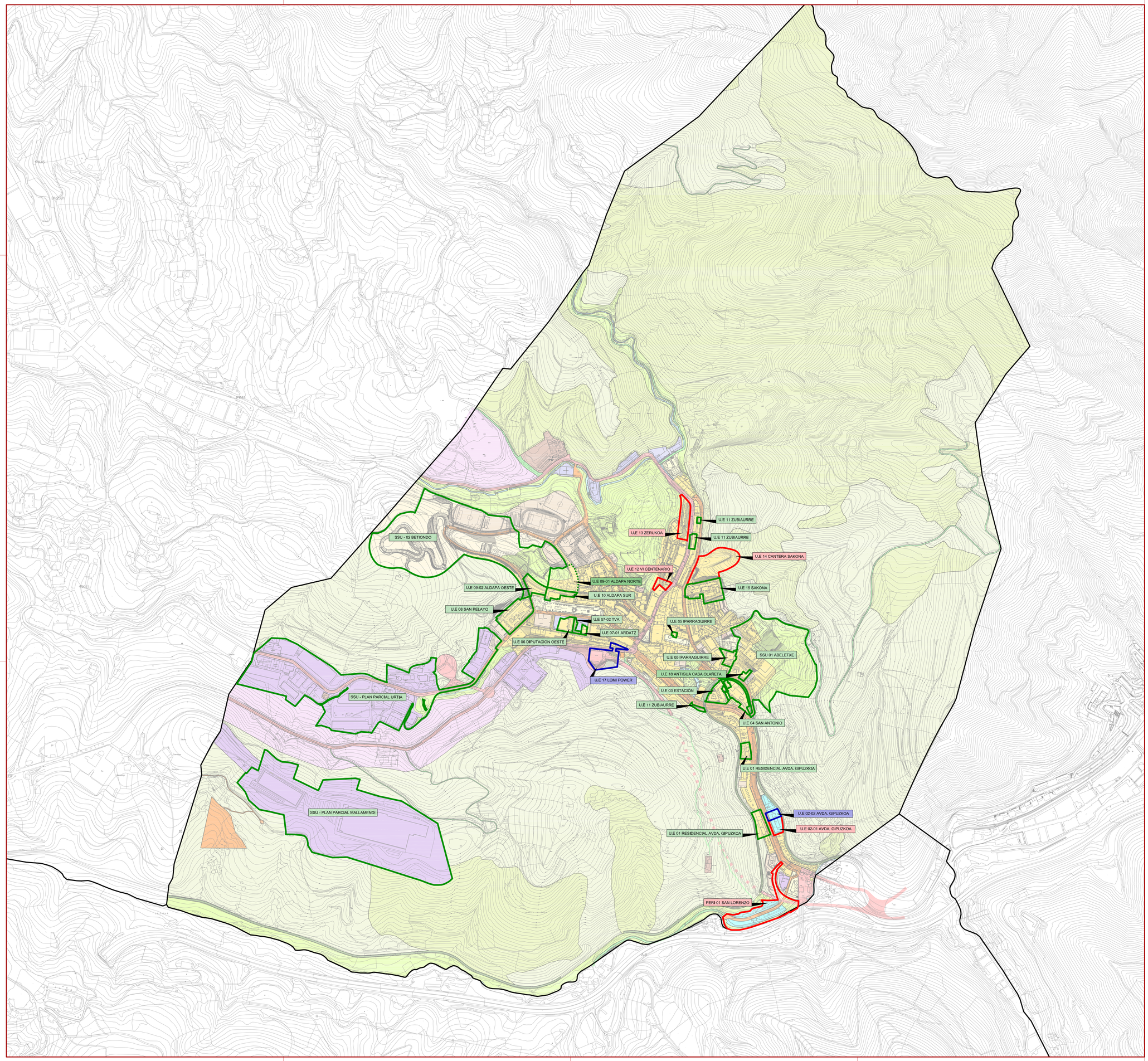

PLANEAMIENTO GESTIONADO Y EJECUTADO COMPLETAMENTE
PLANGINTZA KUDEATUTA ETA GUZTIKO EGINDA

PLANEAMIENTO GESTIONADO Y EJECUTADO PARCIALMENTE
PLANGINTZA KUDEATUTA ETA ERA PARTZIALEKO EGINDA

PLANEAMIENTO GESTIONADO Y NO EJECUTADO
PLANGINTZA KUDEATUTA ETA EZ EGINDA

PLANEAMIENTO NO GESTIONADO Y NO EJECUTADO
PLANGINTZA EZ KUDEATUTA ETA EZ EGINDA

MODELO TERRITORIAL PGOU 2000
2000Ko PLAN OROKORRAren LURRALDE-EREDUA

COMUNICACIONES Y TRANSPORTES
BIDEKOAK ETA GARRAIOAK

VIARIO ESTRUCTURANTE
AGITURAZKO BIDE-SAREA

VIARIO PRIMARIO
EGUNGO LEHEN MAILAKO SAREA

VIARIO VERDE
BERDEEN BIDEA

FERROCARRIL
TRENBIDEA

SUELO RURAL
LURZORUA LANDATARRA

PROTECCIÓN
BABESA

PRODUCCIÓN
JARDUERA

DOTACIONES PÚBLICAS
ZUZKIDURA PUBLIKOAK

EQUIPAMIENTO COMUNITARIO
KOMUNITATEKO EKIPAMENDUA

PARQUES URBANOS
HIRIKO PARKEAK

ESPACIOS LIBRES
GUNE LIBREAK

GRANDES SERVICIOS URBANOS
HANDIKO HIRI-ZERBITZUAK

ENCLAVES DE ACTIVIDAD
JARDUERAREN ENKLABEAK

CENTRO HISTÓRICO
HISTORIKO ZENTROA

ENSANCHE
ZABALTZEA

ÁREA EXTENSIVA
HEDAGARRIAREN AREA

ACTIVIDADES ECONÓMICAS DE OPORTUNIDAD
AUKERAREN JARDUERA EKONOMIKOAK

ÁREA INDUSTRIAL A CONSOLIDAR
FINKATZERA AREA INDUSTRIALA

ENCLAVES INDUSTRIALES A RECONVERTIR
BIRMOLDATU ENKLABE INDUSTRIALAK

ÁREAS DE RESERVA
ERRESERBAREN AREA

Nota: Las determinaciones relativas al ámbito de Betiondo (Sector Residencial S.S.U. 02 Betiondo del PGOU aprobado definitivamente por Orden Foral 18/2000, de 28 de enero de 2000, BOB núm. 38 24/02/2000, y Plan Parcial aprobado definitivamente mediante Orden Foral 134/2004, de 29 de enero) no serán de aplicación al no estar incluidas en el acuerdo de aprobación definitiva del PGOU de Ermua de 25 de febrero de 2015.

Oharra: Betiondo eremuari (2000.eko urtarrilak 28.ean, 18/2000 Foru Agindu bitartez, 2000/02/24.eko 38.zk-dun BAO-an, behin betiko onespena duen HAPO-aren S.S.U. 02 Betiondo Büztogi-Sektorea, eta urtarrilak 29.ean, 134/2004 Foru Agindu bitartez behin betiko onespena duen Plan Partziala) dagozkion zehatzapenak ez dira aplikagarri izango, hauek 2015.eko otsailak 25.eko Ermuko HAPO-aren behin betiko onespen-akordioan sartuta ez baitaude.

AYUNTAMIENTO DE LA VILLA DE ERMUA
ERMUA HIRIKO UDALA

PLAN GENERAL DE ERMUA
ERMUKO PLAN OROKORRA

DOCUMENTO APROBACIÓN DEFINITIVA
BEHIN-BETIKO ONESPENAREN AGIRIA

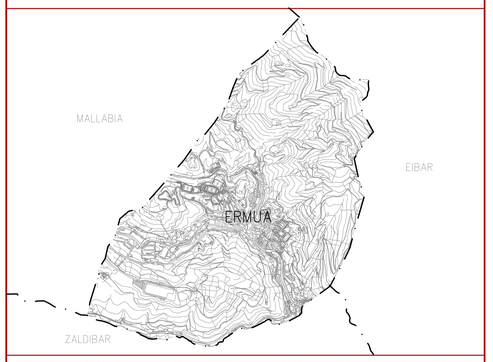

PI: PLANOS DE INFORMACION - INFORMAZIOAREN PLANOAK

PLANO : GRADO DE DESARROLLO DEL MODELO TERRITORIAL DE PGOU 2000
PLANOA : 2000Ko PLAN OROKORRAren LURRALDE-EREDUAREN GARAPENAREN GRADUA

TriOn Planes y servicios S.L.P.

ESCALA: ESKALA:	FECHA: DATA:	Nº PLANO: PLANO ZK:
1:5.000	FEBRERO 2015 2015eko OTSAILA	PI-1