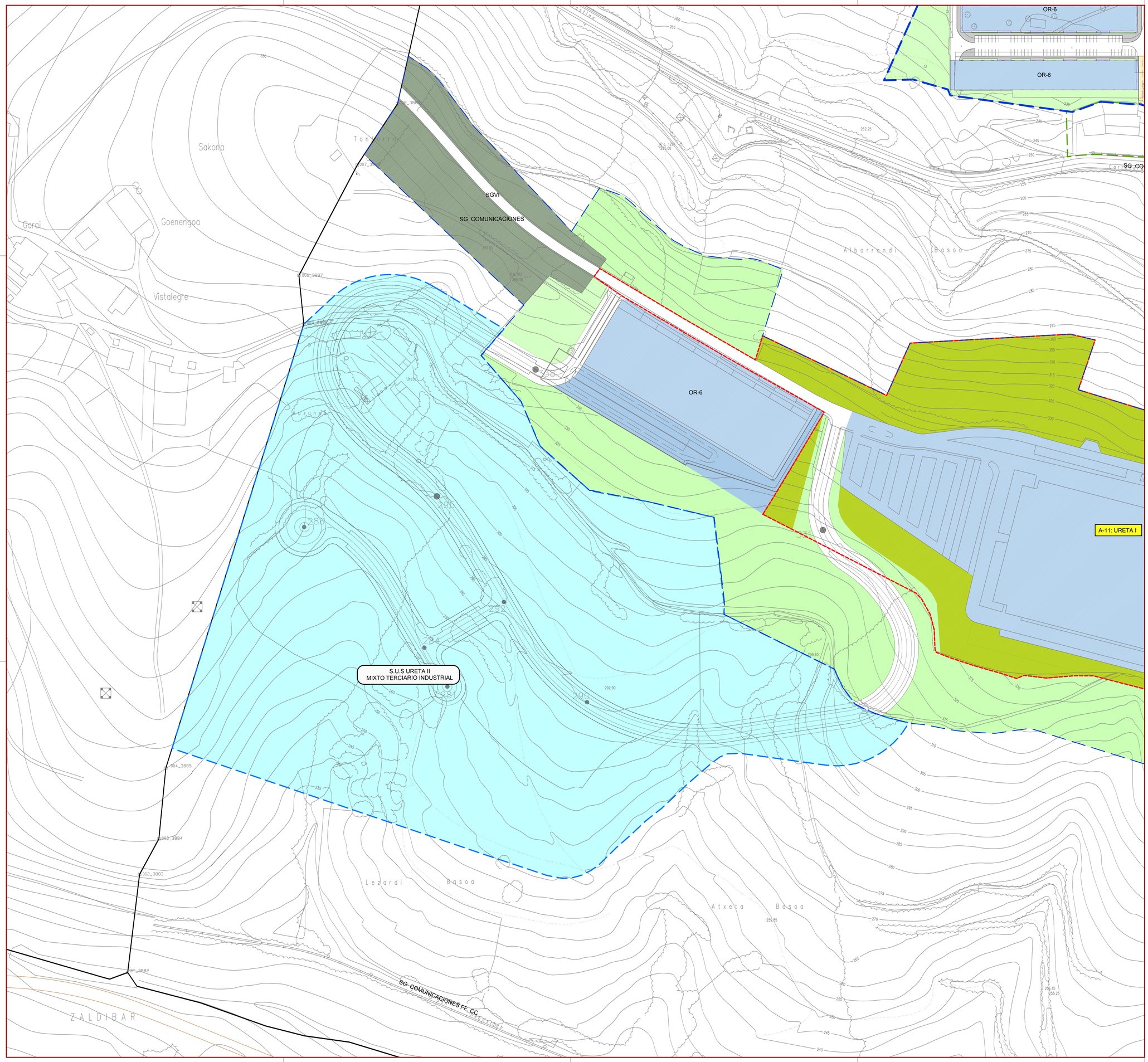

LIMITES - MUGAK

- LIMITE MUNICIPAL - UDALERRIKO MUGA
- LIMITE SUELO URBANO - HIRI-LURZORUKO MUGA

ORDENANZAS DE LA EDIFICACIÓN Y DE LOS USOS
ERAIKUNTZAREN ETA ERABILEREN ORDENANTZAK

- OR-1 CASCO HISTORICO - HIRIGUNE HISTORIKO
- OR-2 RESIDENCIAL: EDIFICACIÓN CON ALINEACIÓN VIARIA / EGOITZA: BIDE LERROKADURAREN ERAIKUNTZA
- OR-3 RESIDENCIAL: EDIFICACIÓN ABIERTA EN PARCELA INDEPENDIENTE / EGOITZA: ERAIKUNTZA IREKIA LURZATI LOKABEAN
- OR-4 MANTENIMIENTO DE LA ORDENACIÓN ACTUAL O DE ÁMBITO / ORAINGO ANTOLAKETAREN MANTENIMENDUA
- OR-5 RESIDENCIAL: EDIFICACIÓN UNIFAMILIAR EN HILERA Y AISLADA / EGOITZA: ERRENKADAN ETA BAKARTURIKO FAMILIA BAKARREKO EGOITZAZKOA
- EDIFICACIÓN INDUSTRIAL AISLADA - INDUSTRIAKO ERAIKUNTZA BAKARTUA
- EDIFICACIÓN NO RESIDENCIAL - EGOITZAZKOAK EZ DIREN ERAIKINAK
- OR-4' (2) NÚMERO DE ORDENANZA Y GRADO -ORDENANTZA ZENBAKIA ETA MAILA / ORDENANZA DE APLICACIÓN PARA LA REGULACIÓN DE USOS ERABILEREN ARAUKETARAKO APLIKAZIO ORDENANTZA

AMBITOS EN SUELO URBANO
HIRI-LURZORUAREN EREMUAK

- PLAN ESPECIAL DE PROTECCIÓN DEL CASCO HISTÓRICO (PEPCH) / KASKO HISTORIKOAREN BABESAREN PLAN BEREZIA (KHBPB)
- ÁMBITOS DE ORDENACION PORMENORIZADA (A) - ANTOLAMENDU XEHATUAREN EREMUAK (E)
- ÁMBITOS DE ORDENACIÓN DIFERIDA (AOD) - ANTOLAMENDU ATZERATUAREN EREMUAK (OAE)
- ACTUACIONES DE EJECUCION DE DOTACIONES PUBLICAS (AEDP) / ZUZKIDURA PUBLIKOAK EGIKARITZEKO JARDUKETAK (ZPE)

ÁMBITOS EN SUELO URBANIZABLE
LURZORU URBANIZAGARRIAREN EREMUAK

- SUELO URBANIZABLE SECTORIZADO RESIDENCIAL / LURZORU URBANIZAGARRI SEKTORIZATUA EGOITZA
- SUELO URBANIZABLE SECTORIZADO INDUSTRIAL, TERCIARIO (1) / LURZORU URBANIZAGARRI SEKTORIZATUA EKONOMIA JARDUERAK (1)

OTROS ÁMBITOS DE ORDENACIÓN
BESTE ANTOLAMENDUAREN EREMUAK

- PLANES ESPECIALES - PLAN BEREZIAK

COMUNICACIONES - KOMUNIKABIDEAK

- SGFE SG FERROCARRIL - SO TRENBIDEA
- SGVI SG VIARIO - SO ERREPIDEA
- SL VIARIO - TS ERREPIDEA
- SL VIAL DE COEXISTENCIA - TS BIZIKIDETZAKO BIDEA
- SL VIAL PEATONAL - TS OINEZKOENTZAKO BIDEA
- ZONAS VERDES ASOCIADAS A LA VIALIDAD - BIDESAREARI LOTURIKO GUNE BERDEAK

EQUIPAMIENTOS - EKIPAMENDUAK

- SGEQ SG EQUIPAMIENTOS - SO EKIPAMENDUAK
- SGSI SG SERVICIOS E INFRAESTRUCTURAS - SO ZERBITZU ETA AZPIEGITURAK
- SL EQUIPAMIENTOS - TS EKIPAMENDUAK

ESPACIOS LIBRES - GUNE LIBREAK

- SGEL SG ESPACIOS LIBRES - SO GUNE LIBREAK
- SL ESPACIOS LIBRES - TS GUNE LIBREAK
- ESPACIO LIBRE PRIVADO - GUNE LIBRE PRIVATUA

OTROS - BESTEAK

- EDIFICACION SUGERIDA - PROPOSATUTAKO ERAIKINAK
- SOPORTALES - ATARIPEAK
- F.O. FUERA DE ORDENACION - ANTOLAMENDUTIK KANPO
- ENTORNO EDIFICATORIO - ERAIKUNTZEKO INGURUNEA
- APARCAMIENTO BAJO RASANTE - APARKALEKU LURPERATUA

(1) NOTA: POLIGONO DE ACTIVIDAD ECONOMICA DE ACUERDO A LA DISPOSICIÓN DEL PGOU SOBRE CREACION PUBLICA DE SUELO INDUSTRIAL, TERCIARIO, EPS SUELO DE ACTIVIDAD ECONOMICA FUTURO COMERCIALES.

(1) OHARRA: JARDUERA EKONOMIKO-MUGIKORRAKO POLIGONOA LURZORU INDUSTRIALEKO, TERTZIARIOKO, JARDUERA EKONOMIKO ETA MERKATARITZA-EKIPAMENDUETARAKO LURZORU PUBLIKOA SORTZEKO LPS UZENDAPENAREN ARABERA.

AYUNTAMIENTO DE LA VILLA DE ERMUA
ERMUA HIRIKO UDALA

MODIFICACIÓN PUNTUAL DEL PGOU DE ERMUA
ÁMBITO DE URETA

ERMUKO HAPO-ren ALDAKETA PUNTUALA
URETAKO EREMUA

DOCUMENTO APROBACIÓN DEFINITIVA
BEHIN BETIKO ONESPEN AGIRIA

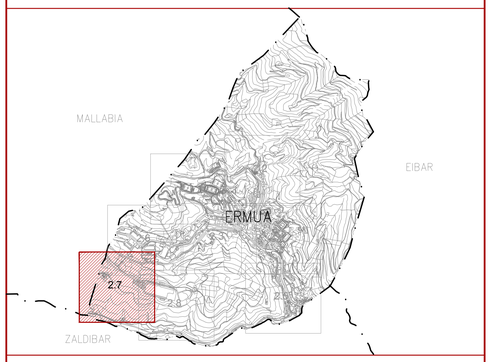

POP: PLANOS DE ORDENACIÓN PORMENORIZADA - ANTOLAMENDU XEHATUAREN PLANOAK

PLANO : CALIFICACIÓN PORMENORIZADA 7/8 (PGOU VIGENTE)
PLANOA : XEHATUTA KALIFIKAZIOA 7/8 (INDARREKO HAPO)

TriOn Planes y servicios S.L.P.

ESCALA: ESKALA:	FECHA: DATA:	Nº PLANO: PLANO ZK:
1:1.000	ENERO 2018 / 2018ko URTARRILA	(POP-2.7) 5