

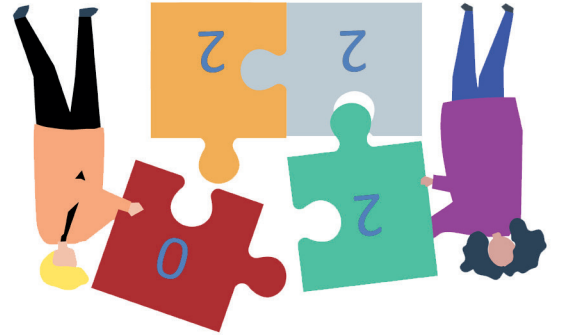

PARTICIPA EN LOS PRESUPUESTOS



PARTE HARTU AURREKONTUETAN

Apartado Nº 1 F.D.
48260 Ermua, Bizkaia

Ermuko Udaia

FRANQUEO	EN DESTINO	F.D.
		ESPAÑA

2022ari ilusioz egingo diogu aurre, eta pandemiaren ondorengo aro honetan, udal mailan planteatzen zaizkigun erronkei aurre egin ahal izatea espero dugu, inor atzean gera ez dadin.

Horretarako, funtsezkoa da guztion lana, eta ildo horretan, zuen ekarpenak izaten jarraitu nahi dugu aurten ere 2022ko udal aurrekontuak prestatzerakoan.

Zuen lehentasunak eta ekintza-proposamen zehatzak ezagutzea lagungarria izango litzaiguke.

Zuen laguntza eskertzen dizuegu

Afrontamos el 2022 con ilusión, esperando poder responder a los retos que se nos plantean en esta era post-pandemia desde el ámbito municipal, de forma que nadie se quede atrás.

Para ello, es fundamental el trabajo de todos/as, y en este sentido, queremos seguir contando con vuestras aportaciones a la hora de preparar los presupuestos municipales de 2022.

Nos ayudaría conocer vuestras prioridades y propuestas concretas de acción.

Agradecemos vuestra colaboración



BAKEA, JUSTIZIA
ETA INSTITUZIO
SENDOAK

Galdera-sorta • Cuestionario

Erantzunak emateko epea: urriaren 29tik azaroaren 7ra.

Plazo de entrega de las respuestas: del 29 de octubre al 7 de noviembre.

Bildutako datuak Ermuko Udalak erabili ahal izango ditu pertsonen prozesu parte-hartzailearen berri emateko. • Los datos recogidos podrán ser utilizados por el Ayuntamiento de Ermua para informar a las personas de la marcha del proceso participativo.

Izena • Nombre	Lehenago abizena • Primer apellido	Bigarren abizena • Segundo apellido	NAN • DNI	
Kalea • Calle		Zk. • N°	Solairua • Piso	Aldea • Mano
Harremanetarako telefonoa • N° teléfono de contacto		Helbide elektronikoa • Correo electrónico		Sexua • Sexo
Adina • Edad				

1. Adierazi X batekin zeintzuk diren, zure ustez, 2022ko aurrekontuetan lehenetsi beharko liratekeen hiru alorrak.:
Marque con una X qué tres ámbitos considera que han de ser prioritarios en los presupuestos del año 2022

<input type="checkbox"/> Enplegua eta ekintzailtza / Empleo y emprendimiento	<input type="checkbox"/> Gizarte-bazterketa arriskuan dauden pertsonen eta familien laguntza / Ayudas a personas y familias en riesgo de exclusión
<input type="checkbox"/> Irisgarritasuna-mugikortasuna / Accesibilidad- Movilidad	<input type="checkbox"/> Etorkinen gizarteratzea / Integración e inclusión de personas inmigrantes
<input type="checkbox"/> Ingurumenaren iraunkortasuna / Sostenibilidad ambiental	<input type="checkbox"/> Kirol-jarduera haurtzarotik hasita / Actividad deportiva desde la infancia
<input type="checkbox"/> Udal eraikin eta ekipamenduen berritzea eta berrantolatzea / Regeneración de espacios y edificios municipales	<input type="checkbox"/> Kultur eta tokiko ondarea nabarmentzea / Poner en valor nuestro patrimonio cultural y local
<input type="checkbox"/> Gardentasuna / Transparencia	<input type="checkbox"/> Emakumeen eta gizonen arteko berdintasuna / Igualdad entre mujeres y hombres
<input type="checkbox"/> Ermuko gizarte-eragile guztien parte-hartzea / Participación de todos los sectores de la sociedad de Ermua	<input type="checkbox"/> Biztanleriaren sektore ahulenei etxebizitza eskuratzen laguntzea / Facilitar el acceso a la vivienda a los sectores de población más vulnerables
<input type="checkbox"/> Zerbitzuen eta herritarraren arreta hobetzea / Mejora de los servicios y la atención a la ciudadanía	<input type="checkbox"/> Covid-19 neurriak / Medidas COVID-19

2. Zeintzuk dira proposatzen dituzun jarduerak lehenetsitako arloak hobetzeko?

¿Qué actuaciones desarrollarías para impulsar y mejorar esos ámbitos que crees prioritarios?

- 1.-
- 2.-
- 3.-

Parte hartzeko bideak hurrengoak dira:
Los canales de participación son los siguientes:



Galdetegi hau postetxean utziz (ez da behar frankeorik)
Depósito de este cuestionario en buzón de correos
(sin necesidad de franqueo)



Leku hauetan dituzun kutxetan utziz: Abiapuntu,
Lobiano, Liburutegia, Kiroldegia
Depositando el folleto en las urnas habilitadas
en los siguientes lugares: Abiapuntu, Lobiano,
la Biblioteca y el Polideportivo.



Udal Web orriaren bitartez on-line eginez
Realización on line a través de la web municipal
www.ermua.es

Entrega del cuestionario en las carpas instaladas para la ocasión de acuerdo al siguiente calendario, ubicación y horarios:
Horretarako espresuki jarriko diren karpetara ekarri ondoko lekuetan eta egun eta orduetan:

Azaroaren 3an, asteazkena, Patxi plazan, San Pelayo eta San Lorentzon (hotelaren ondoan): 18:00etatik 20:00etara.
Miércoles 3 de noviembre, plaza Patxi, San Pelayo y San Lorenzo (al lado del hotel): de 18:00 a 20:00 h.

Azaroaren 4an, osteguna, Patxi plazan eta San Isidro kalean (Lobiano kulturgunearen atzeko aldean): 18:00etatik 20:00etara.
Jueves 4 de noviembre, plaza Patxi y San Isidro (zona trasera de Lobiano): de 18:00 a 20:00 h.

Azaroaren 5ean, ostirala, Patxi plazan, San Pelayo eta San Lorentzon (hotelaren ondoan): 18:00etatik 20:00etara.
Viernes 5 de noviembre, plaza Patxi, San Pelayo y San Lorenzo (al lado del hotel): de 18:00 a 20:00 h.

Atzamarra uretan busti, ondoren adierazitako azaleratik pasatu eta gutun-azala itxi ezazu erditik tolestuta.

Deslice el dedo humedecido en agua sobre la superficie indicada a continuación y cierre el sobre doblándolo por la mitad.